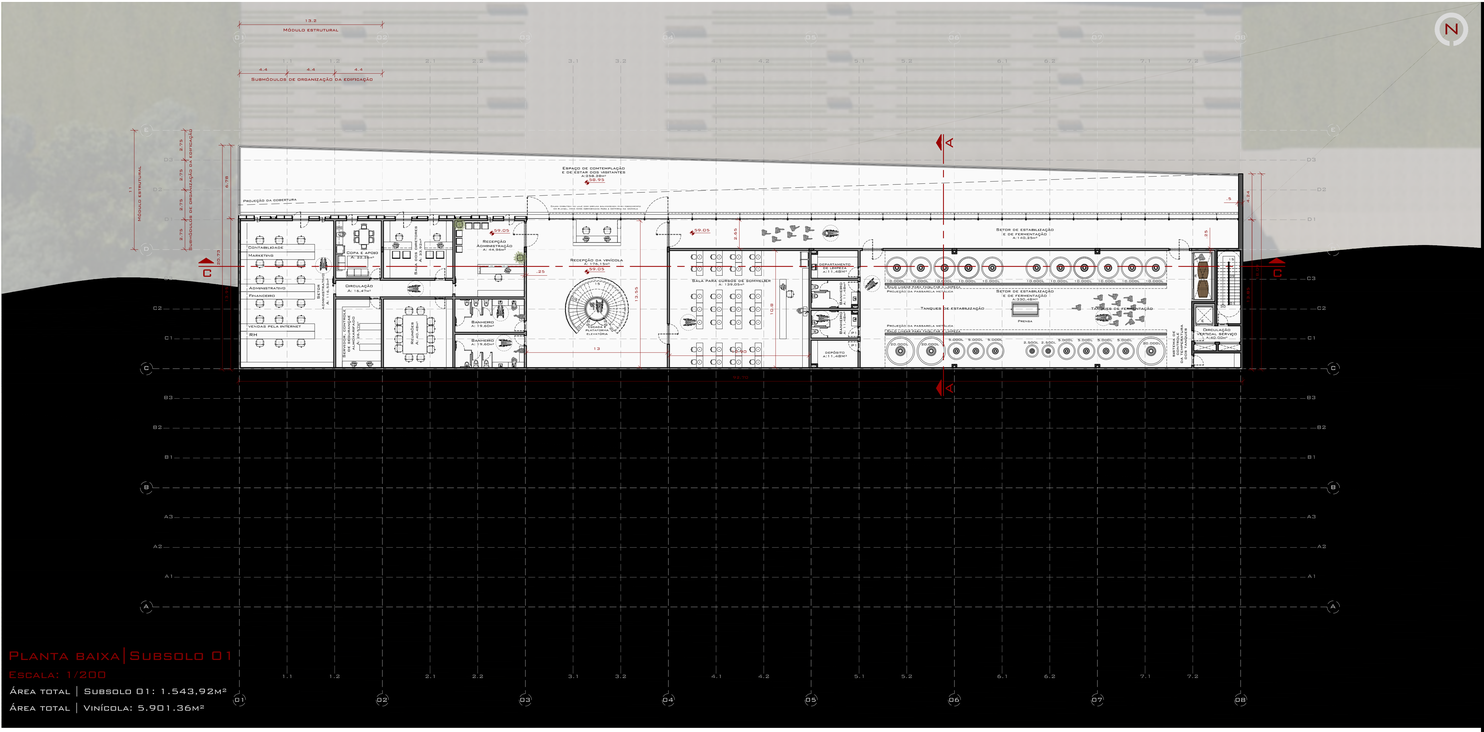

Planta baixa | Subsolo 01

Escala: 1/200

Área total | Subsolo 01: 1.543.92m²

Área total | Vinícola: 5.901.36m²

- Hall, circulação vertical social, divisão dos usos. Recepção da vinícola;
- Produção e sala para cursos de sommelier;
- Área coberta aberta, comtemplação;
- Administração;
- Memorial 1, percurso de visitação;

- Circulação da produção;

04 Ao chegar na recepção é necessário comprar o ingresso, resalntando que as visitas são somente com horário marcado. Depois disso se inicia o percurso de visitação, passando primeiramente no memorial da vinícola onde conta a história da mesma e onde se começa a explicação do processo produtivo dos vinhos produzidos, através do procedoo por gravidade;

05 O visitante conhece o setor de fermentação e estabilização, onde é explicado o processo produtivo do vinho;

06 Após a visitação no setor de fermentação e estabilização, o visitante é encaminhado novamente a recepção e é direcionado ao pavimento inferior;

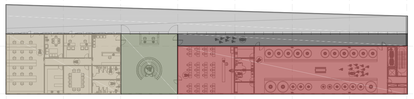

Planta baixa | Zoneamento

Escala: 1/500

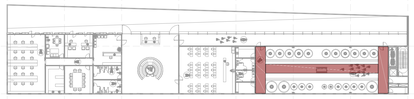

Planta baixa | Circulação da produção

Escala: 1/500

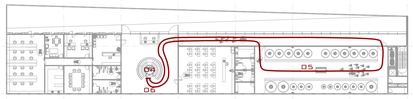

Planta baixa | Circulação visitação

Escala: 1/500

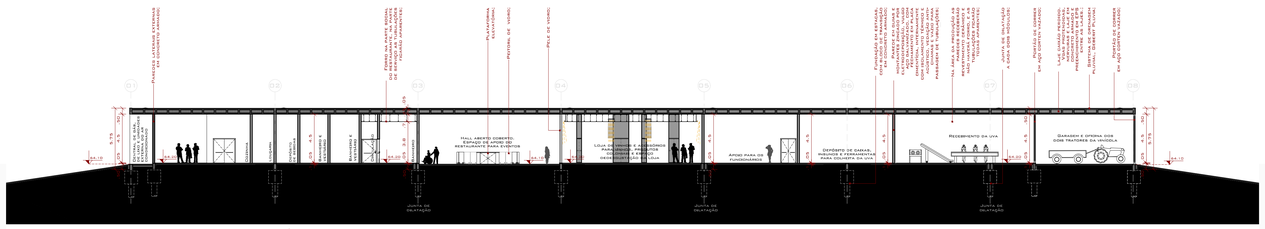

Corte BB

Escala: 1/200

Fachada sul

Escala: 1/200

Imagem em 3D | Perspectiva da fachada oeste, expedição da vinícola e paisagismo

Modelagem e Renderização: Autora | Edição: Studio

Imagem em 3D | Perspectiva da fachada sul que tem a vista dos parreirais

Modelagem e Renderização: Autora | Edição no Photoshop: Chroma Studio

Imagem em 3D | Perspectiva da fachada sul, dos espaços de contemplação e do paisagismo

Universidade Feevale | ICET - Arquitetura e Urbanismo | TFG | Acadêmica Ana Laura Benetti | Orientador Juliano Vasconcellos | 2014/01