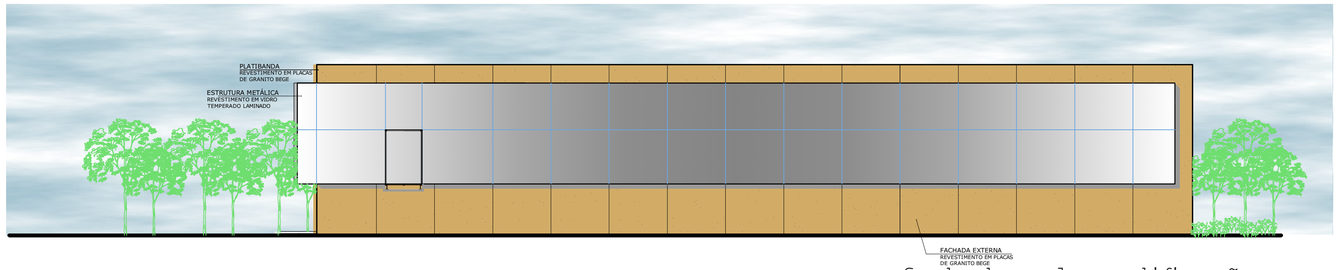

fachada sul - edificação nova
esc 1/200

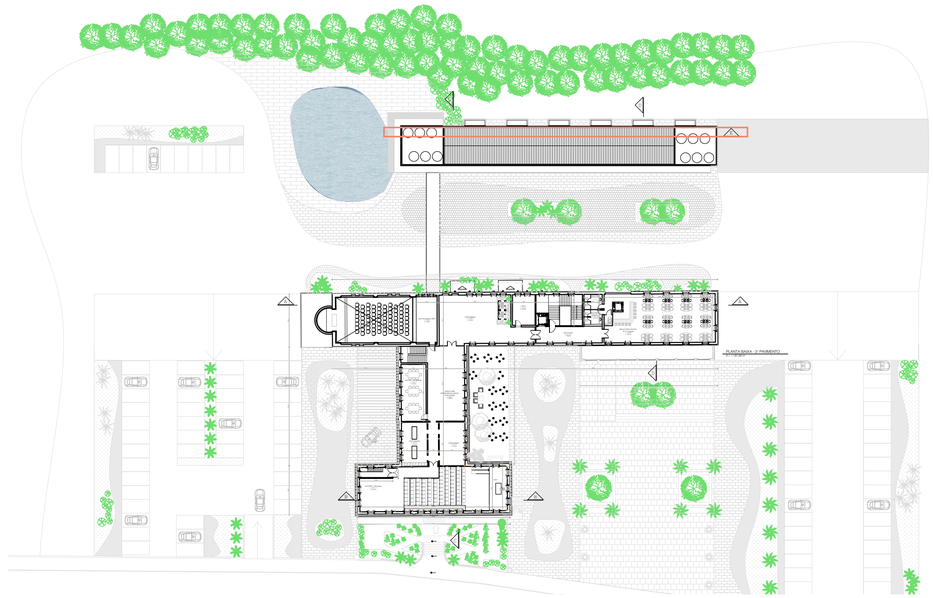

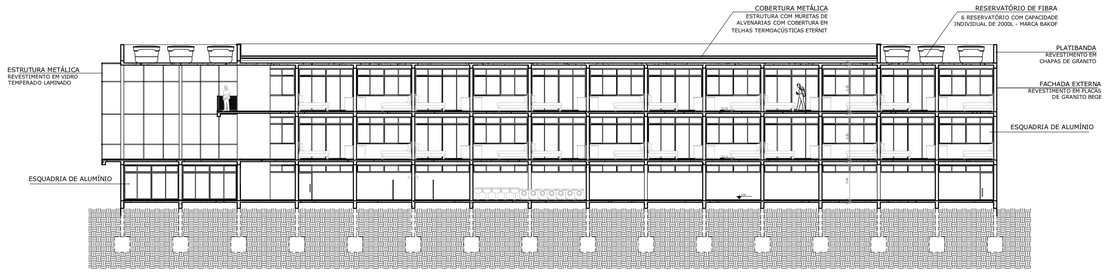

corte e - e'
esc 1/200

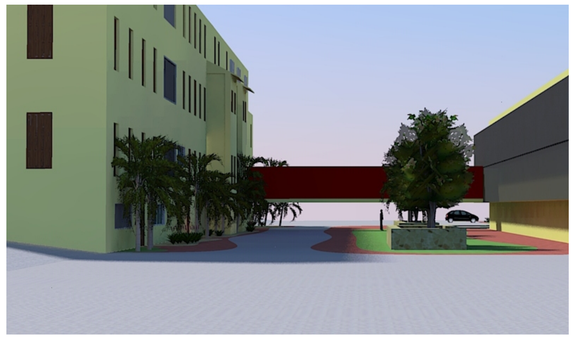

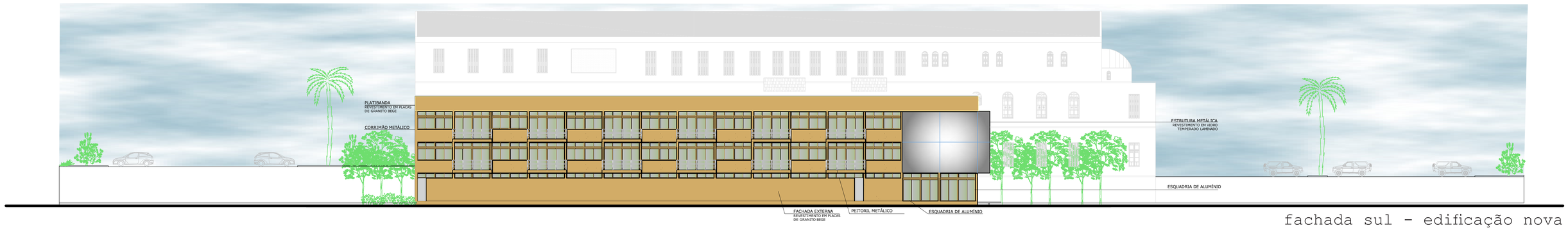

fachada sul - edificação nova
esc 1/200

Reabilitação do Antigo Seminário Jesuítico de Pareci Novo

UNIVERSIDADE FEEVALE - CURSO DE ARQUITETURA E URBANISMO - TRABALHO FINAL DE GRADUAÇÃO - 2012/2
PROFESSORES RINALDO FERREIRA BARBOSA E ANA ELIZA PEREIRA FERNANDES
ACADÊMICA GABRIELA REICHERT - PROFESSORA ORIENTADORA LETÍCIA CASTILHOS COELHO