COMPLEXO CULTURAL
INTERVENÇÃO NO EDIFÍCIO DO HOSPITAL PSIQUIÁTRICO SÃO PEDRO

BLOCO D

TEATRO MÚLTIPLO PHILIPPE PINEL

Tendo em vista que a proposta de um **teatro** dentro da **edificação histórica** causaria uma **grande intervenção**, se propõe edificá-lo em um dos **pavilhões mais descaracterizados:** o **Bloco D.** Outra característica pela qual se optou pela implantação do teatro nesse bloco, foi o fato dele se localizar na área **central da edificação, próxima ao restaurante.**

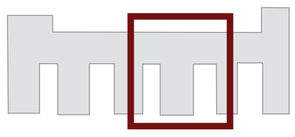

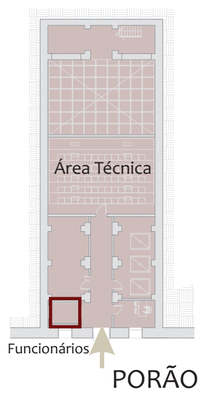

PORÃO

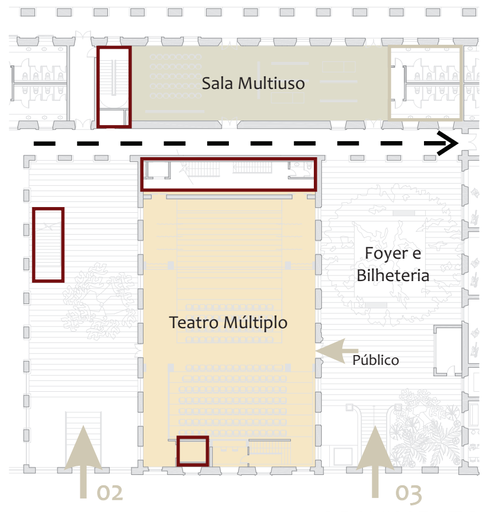

1º PAVIMENTO

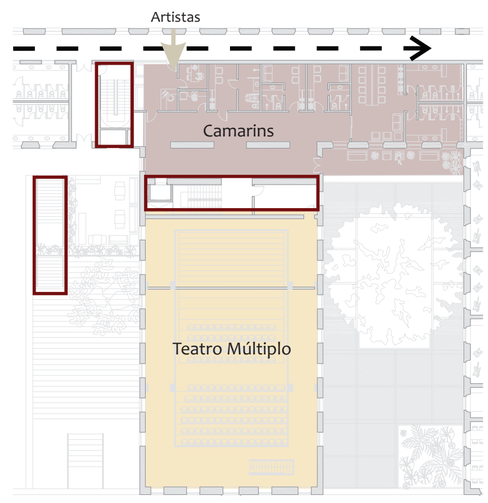

2º PAVIMENTO

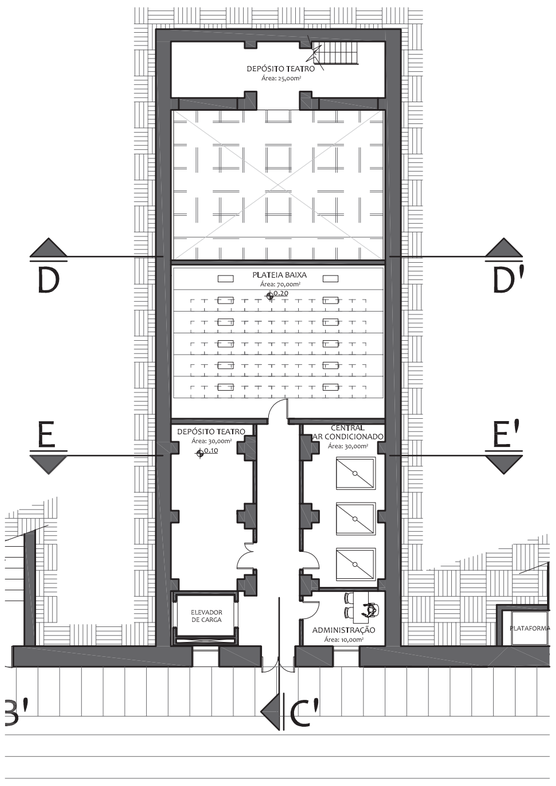

PORÃO
esc.: 1/200

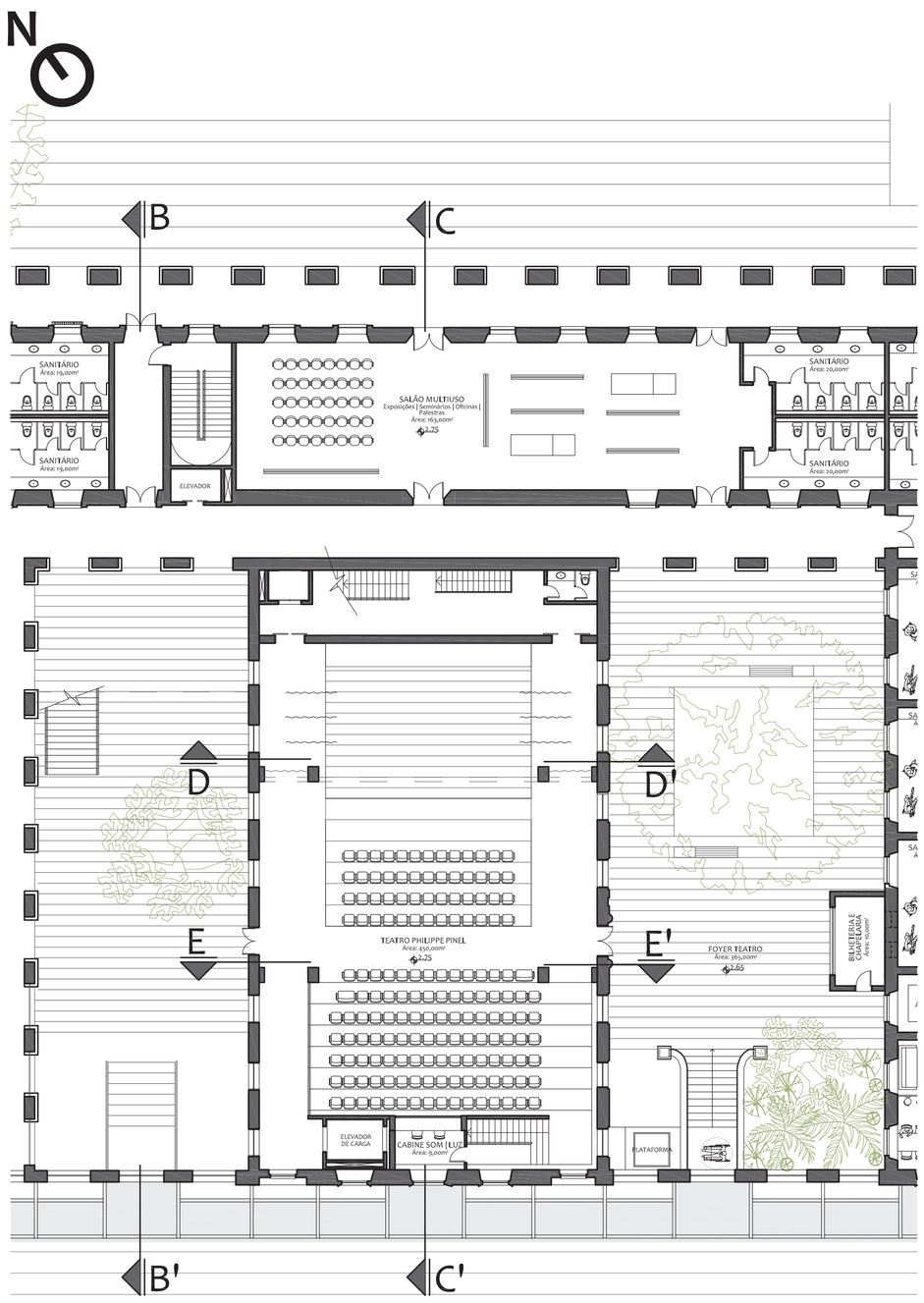

1º PAVIMENTO
esc.: 1/200

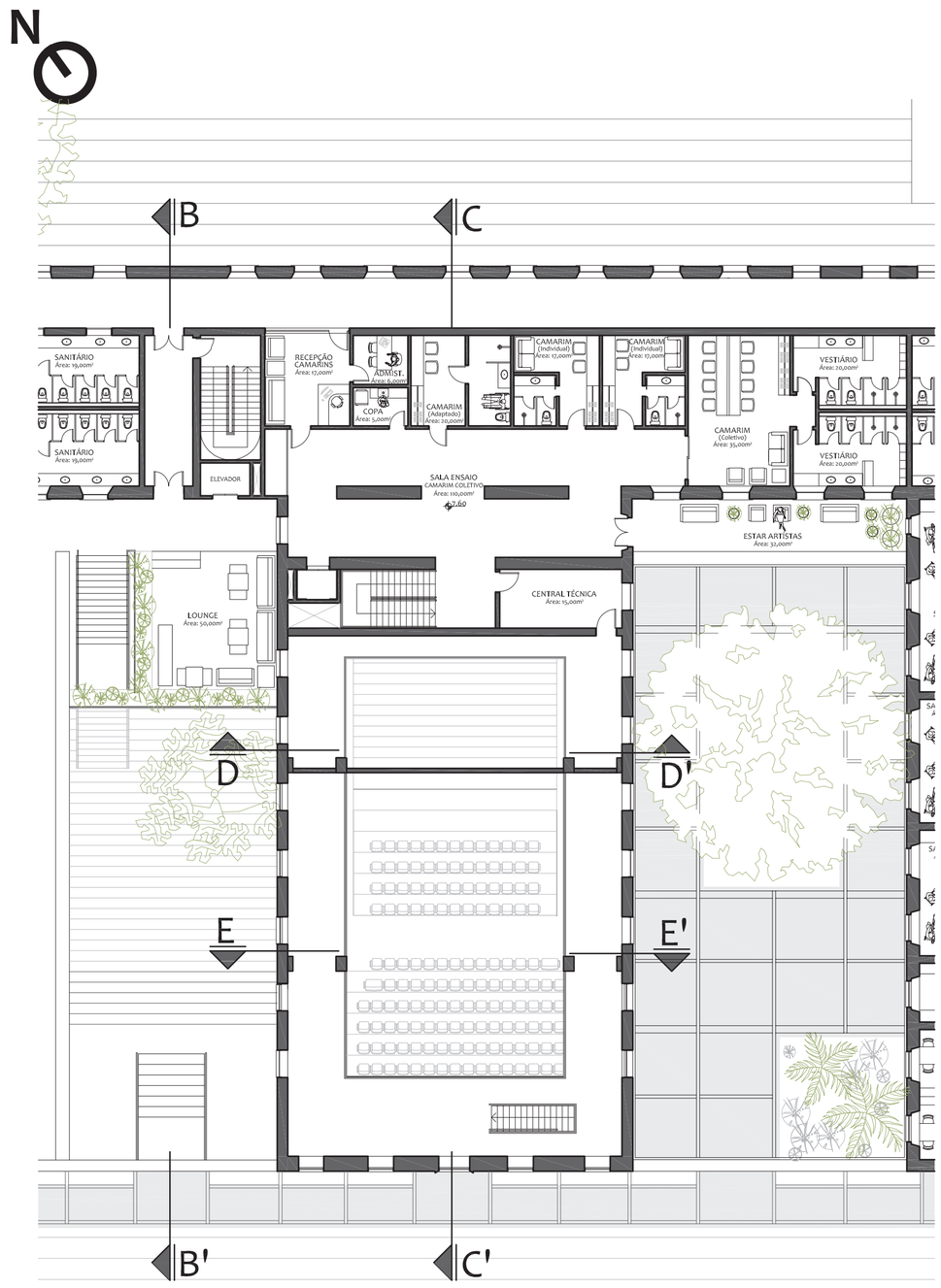

2º PAVIMENTO
esc.: 1/200