

CENTRO DE REVITALIZAÇÃO DO CORPO E DA MENTE

1 2 3 4 5 6 7 8 9

ESQUEMA COMPOSITIVO DA PROPOSTA

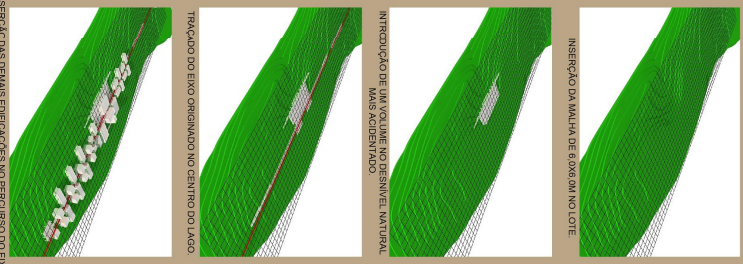

INTENÇÕES DE PROJETO

- EDIFÍCIO ESPALHADO HORIZONTALMENTE, RESERVANDO A CARACTERÍSTICA PREDOMINANTE DO LOTE COM UMA LONGA PASSARELA QUE CONVIDA O HÓSPEDE A ANDAR E INTERAGIR COM A MANTIEIRA.
- ARQUITETURA INTEGRADA COM O MEIO COM EDIFICAÇÕES INSERIDAS NO LOCAL COMO SE PRESSESSA PARTI DA PAISAGEM.
- PROPORCIONAR OS MELHORES VÍSIOS DO LOTE.
- UTILIZAÇÃO DE MATERIAIS COMO A MADEIRA, A PEDRA, E O VÍDRO QUE PERMITAM UM CONTATO VISUAL DIRETO COM A PAISAGEM LOCAL.

CARACTERÍSTICA DO LOTE

- ÁREA TOTAL - 19 HECTARES
- ÁREA DE VEGETAÇÃO DENSA (PERIFÉRICA) - 1,8 HECTARES
- ÁREA DE VEGETAÇÃO RASTEIRA - 8,2 HECTARES
- ÁCLIVE APROXIMADO DE 30M EM RELAÇÃO À RODOVIA RS 235

POTENCIALIDADES

- FÁCIL ACESSO E LOCALIZAÇÃO.
- INSOLAÇÃO E VENTILAÇÃO OBRIGATORIAS.
- ALTITUDE AUXILIANDO NO CONFORTO ACÚSTICO LOCAL.
- EXPERIÊNCIA DAS VISUALS.
- PERFIL NATURAL DO TERRENO.

QUADRO DE ÁREAS

ÁREA DO TERRENO	PERÍMETRO	1520.000,00 m²
TO 95%	66.000,00 m	66.000,00 m²
LA 0,80	98.000,00 m	8.423,41 m²
ÁREA PAV. INTERIOR	1.317,20 m	1.317,20 m²
ÁREA PAV. SUPERIOR	312,20 m	312,20 m²
ÁREA ALGUMENTO FUNCIONAIS	338,75 m	338,75 m²
ÁREA QUANTIA	78,56 m	78,56 m²
TOTAL DE ÁREA CONSTRUÍDA	4.423,41 m	4.423,41 m²

PERSPECTIVAS AÉREAS

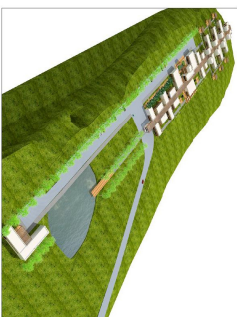

OBSERVAÇÃO:
O LOTE TEM 19 HECTARES
E O QUADRO DE ÁREAS
EM QUANTIA É DE 4.423,41 M²

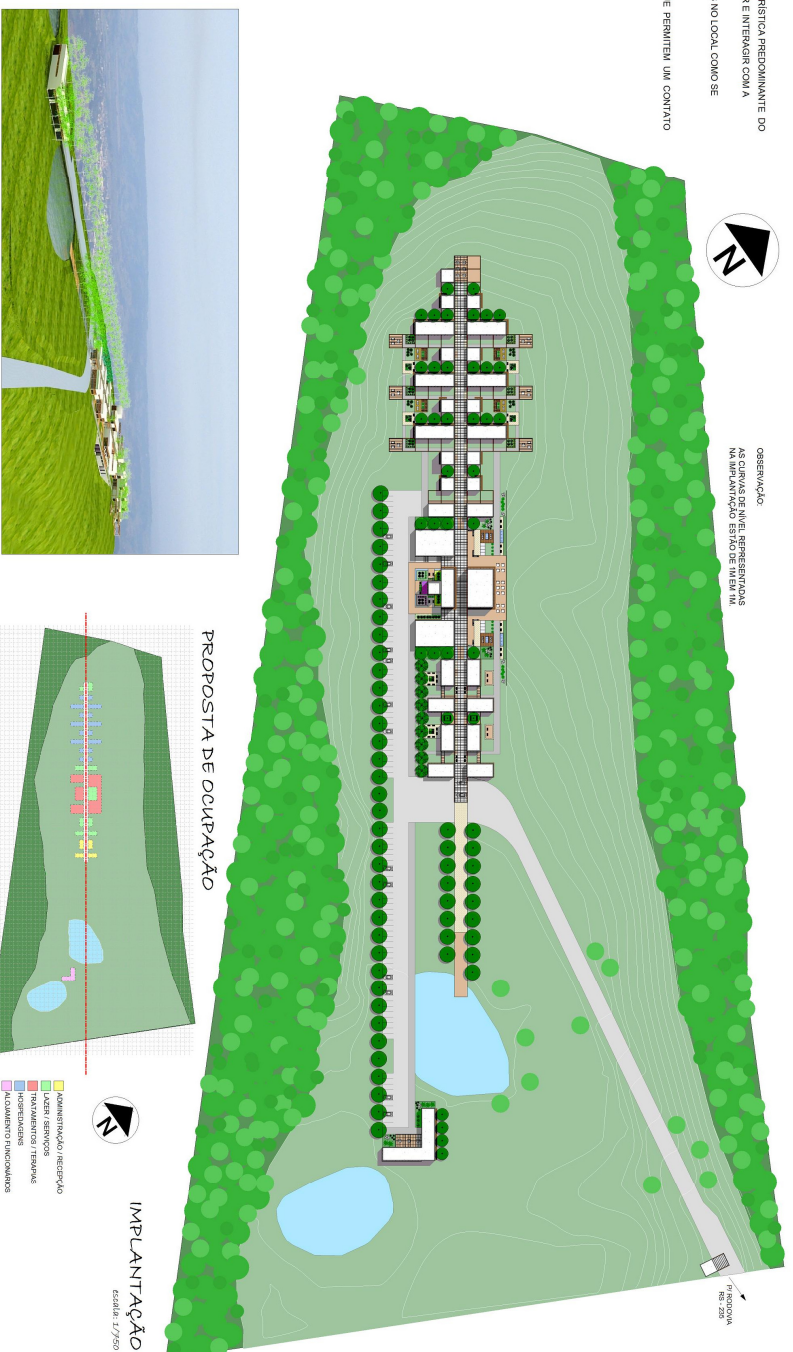

PROPOSTA DE OCUPAÇÃO

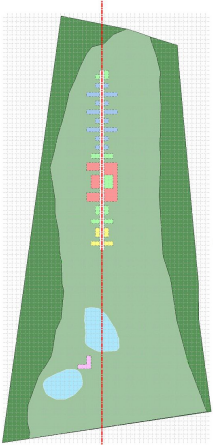

- ADMINISTRAÇÃO RECEPCÃO
- ÁREAS SEMIÓTIPOS
- RELAZAMENTOS/TERAPIAS
- PROFESSORES
- ALUGAMENTO FUNCIONAIS

IMPLANTAÇÃO

Escala: 1:1.750



TRABALHO FINAL DE GRADUAÇÃO
ARQUITETURA E URBANISMO
Acad.: Návia Stela Enzweiler
Orientador: Prof. Ms. Leandro Mumentí, Arq.
2009/01

CENTRO DE REVITALIZAÇÃO DO CORPO E DA MENTE

- 1
- 2
- 3
- 4
- 5
- 6
- 7
- 8
- 9



PERSPECTIVAS CIRCULAÇÃO PRINCIPAL

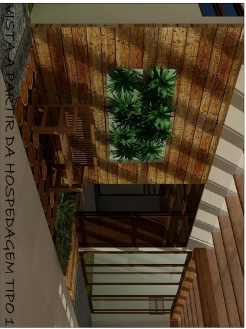
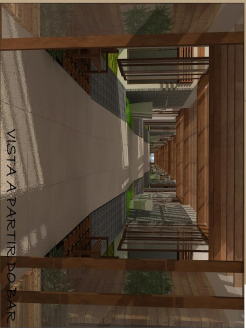

TRABALHO FINAL DE GRADUAÇÃO
ARQUITETURA E URBANISMO
Acad.: Návia Stella Enzweiler
Orientador: Prof. Ms. Leandro Mumentí, Arq.
2009/01

CENTRO DE REVITALIZAÇÃO DO CORPO E DA MENTE

- 1
- 2
- 3
- 4
- 5
- 6
- 7
- 8
- 9

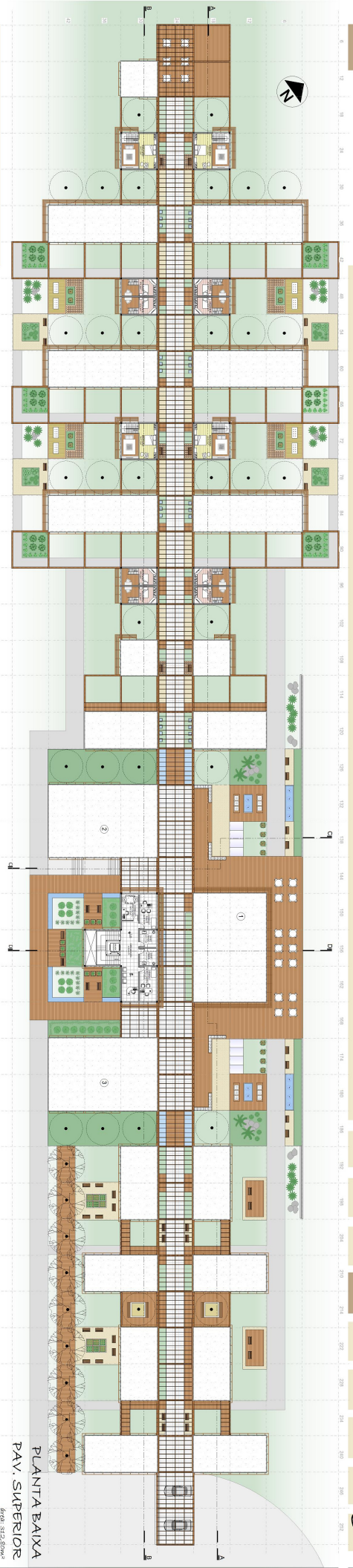

PLANTA BAIXA
PAV. SUPERIOR

escala: 1/200

SISTEMA DE CAPTAÇÃO E FILTRAGEM DAS ÁGUAS PLUVIAIS

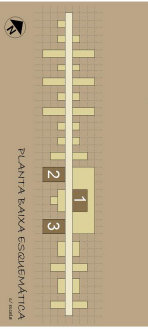

PLANTA BAIXA ESQUEMÁTICA

AS COBERTURAS 1, 2 E 3 SÃO FONTES DE CAPTAÇÃO DAS ÁGUAS PLUVIAIS. AS ÁGUAS COLETADAS SÃO CONDUZIDAS POR RAIOS E TUBULAÇÕES E ENCAMINHADAS PARA O FILTRO QUE POSTERIORMENTE SÃO ACUMULADAS NO RESERVATÓRIO LOCALIZADO NO PAVIMENTO INTERIOR.

O RESERVATÓRIO CONTEM UMA BOVA DE SEGURANÇA, CAPAZ DE INJETAR AUTOMATICAMENTE A ÁGUA DA REDE LOCAL (POÇOS ARTESIANOS), QUANDO DA AUSÊNCIA DE ÁGUA PLUVIAL.

- Lajes com recolhimento de água - # 5%
- Demais lajes - # 2%

SENA DESTINADA PARA FUNDOES MA POTAIRES

- IRRIGAÇÃO DE ARBONS;
- SERVIÇOS DE LIMPEZA
- LAVAGEM DE PISOS;
- DESCARGAS DE VASOS SANITARIOS

PERSPECTIVAS



VISTA COBERTURA



VISTA RESTAURANTE E TERAPIAS



TRABALHO FINAL DE GRADUAÇÃO
ARQUITETURA E URBANISMO
Acad.: Návia Stella Enzweiler
Orientador: Prof. Ms. Leandro Mumentí, Arq.
2009/01

CENTRO DE REVITALIZAÇÃO DO CORPO E DA MENTE

- 1
- 2
- 3
- 4
- 5
- 6
- 7
- 8
- 9

FACHADA NORDESTE Escala: 1/200

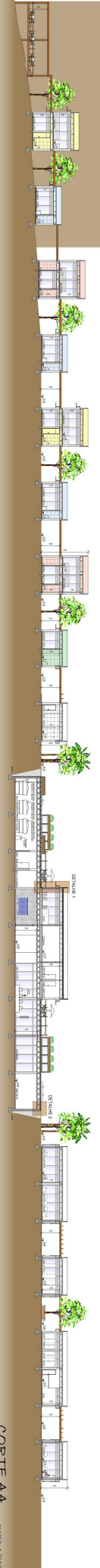

CORTE AA Escala: 1/200

ESTUDO SOLAR

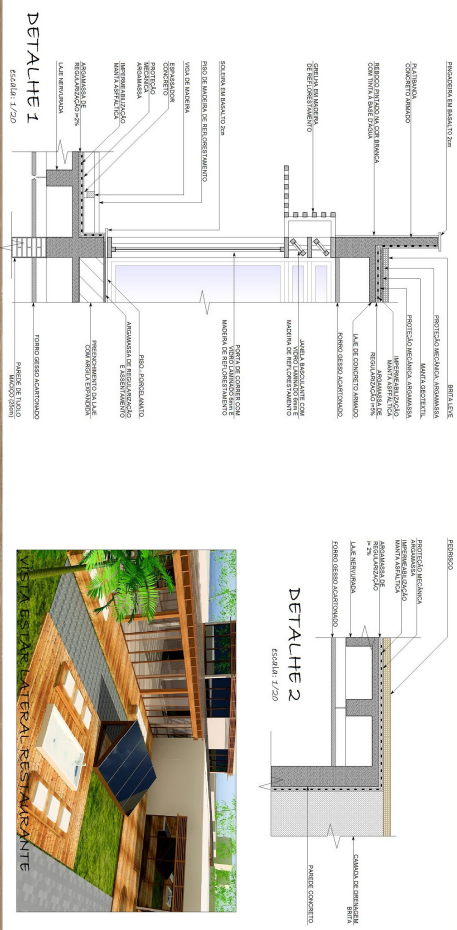
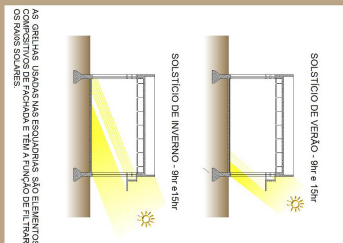

PERSPECTIVAS



TRABALHO FINAL DE GRADUAÇÃO
 ARQUITETURA E URBANISMO
 Acad.: Návia Stella Enzweiler
 Orientador: Prof. Ms. Leonardo Mumentí, Arq.
 2009/01

CENTRO DE REVITALIZAÇÃO DO CORPO E DA MENTE

PERSPECTIVAS

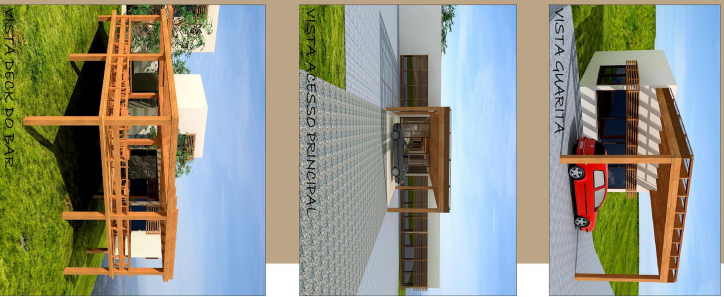

- 1
- 2
- 3
- 4
- 5
- 6
- 7
- 8
- 9

AJUAMENTO FUNCIONÁRIOS

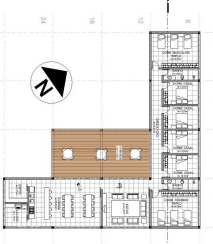

QUARTA

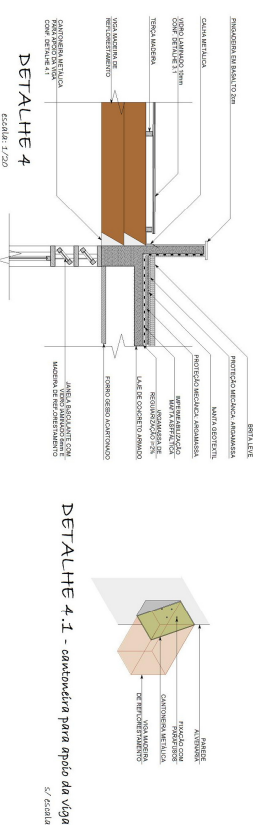
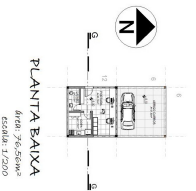

DETALHE 4

DETALHE 4.1 - sanitária para apoio da Viga

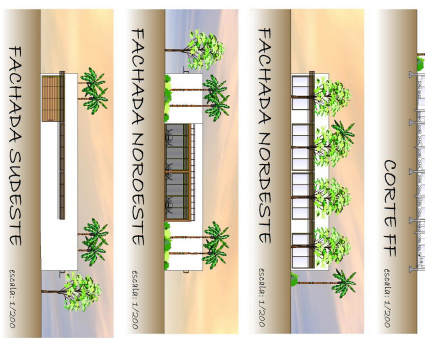

TRABALHO FINAL DE GRADUAÇÃO

ARQUITETURA E URBANISMO
 Acad.: Návia Stella Enzweiler
 Orientador: Prof. Ms. Leonardo Mumentí, Arq.

2009/01



CENTRO DE REVITALIZAÇÃO DO CORPO E DA MENTE

1 2 3 4 5 6 7 8 9

TIPOS DE HOSPEDAGENS

TIPO 1

AS UNIDADES DE HOSPEDAGEM DO TIPO 1 TEM UMA ÁREA PRIVATIVA DE 89,21m² E TEM COMO PÚBLICO ALVO CASAS DO TIPO TERREO ABRIGA AMBIENTES COMO O HALL, COZINHA, SALA DE ESTAR, COM JARDIM DE INVERNO, BANHO E MEZANINO ABRIGA O DORMITÓRIO. A PROPOSTA PARA A UNIDADE É OFERECER ADEQUAMENTO DO TIPO DE AMBIENTE DE BOM ECOLÓGICO PARA A ÁREA DE PESQUISA DURAS DE TIPO 1.

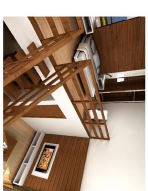
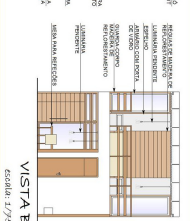
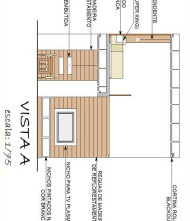
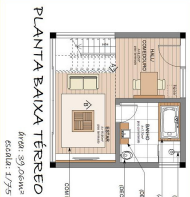

HOSPEDAGEM TIPO 1

TIPO 2

AS UNIDADES DE HOSPEDAGEM DO TIPO 2 TEM UMA ÁREA PRIVATIVA DE 98,08m² E TEM COMO PÚBLICO ALVO O PAVIMENTO ABRIGA AMBIENTES INTEGRADOS COMO O HALL, COZINHA, SALA DE ESTAR E O DORMITÓRIO. ALÉM DO BANHO, O AMBIENTE INTEGRADO FOI PROPOSTO UM MOVEL, COM PAINEL, GRUPO PARA TV DE PLASMA QUE POSSIBILITA A FUNÇÃO DE DIVIDIR O AMBIENTE. ALÉM DO AMBIENTE INTEGRADO, TEM RELUÇÃO AO CONCRETO TÉCNICO, A PROPOSTA PARA A UNIDADE É OFERECER ADEQUAMENTO DO TIPO DE AMBIENTE DE BOM E CALFEIAÇÃO NO RESTANTE, ALÉM DE PAREDES DURAS, DETINHIDOS IMAGENS.

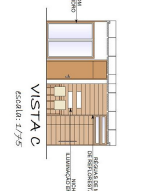
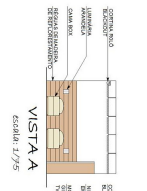

HOSPEDAGEM TIPO 2

TIPO 3

AS UNIDADES DE HOSPEDAGEM DO TIPO 3 TEM UMA ÁREA PRIVATIVA DE 28,08m² E TEM COMO PÚBLICO ALVO O PAVIMENTO ABRIGA AMBIENTES PARA O BANHO E O HALL, COZINHA, SALA DE ESTAR, BANHO, O DORMITÓRIO, O AMBIENTE INTEGRADO FOI PROPOSTO PARA A UNIDADE É OFERECER ADEQUAMENTO DO TIPO DE AMBIENTE DE BOM E CALFEIAÇÃO NO RESTANTE, ALÉM DE PAREDES DURAS DE TIPO 1.

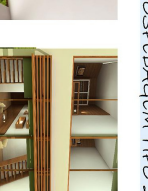
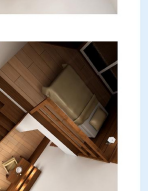
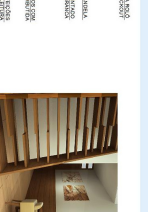
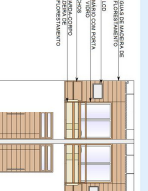
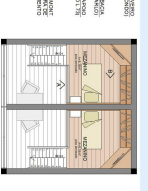
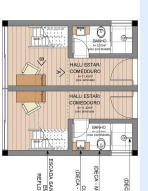

HOSPEDAGEM TIPO 3

TIPO 4

AS UNIDADES DE HOSPEDAGEM DO TIPO 4 TEM UMA ÁREA PRIVATIVA DE 38,08m² E TEM COMO PÚBLICO ALVO CADERNANTES OU COM MOBILIDADE REDUZIDA. POSSÍVEL DA INFRAESTRUTURA DE SERVIÇOS, ONDE LOCALIZAM-SE AS TERAPIAS E OS SERVIÇOS. NO AMBIENTE FOI PROPOSTO UM MOVEL, COM PAINEL, GRUPO PARA TV DE PLASMA, QUE POSSIBILITA ASSISTIR A TV EM TEMPO REAL, O AMBIENTE INTEGRADO FOI PROPOSTO PARA A UNIDADE É OFERECER ADEQUAMENTO DO TIPO DE AMBIENTE DE BOM E CALFEIAÇÃO NO RESTANTE, ALÉM DE PAREDES DURAS, DETINHIDOS IMAGENS.

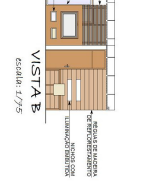
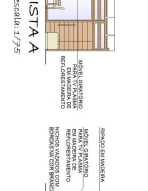
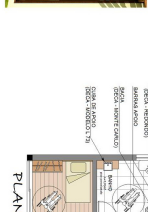
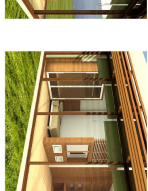

HOSPEDAGEM TIPO 4



TRABALHO FINAL DE GRADUAÇÃO

ARQUITETURA E URBANISMO

Acad.: Návia Stella Enzweiler

Orientador: Prof. Ms. Leandro Mument, Arq.

2009/01

CENTRO DE REVITALIZAÇÃO DO CORPO E DA MENTE

- 1
- 2
- 3
- 4
- 5
- 6
- 7
- 8
- 9

PAISAGISMO JARDIM DAS SENSACÕES

ADOCOR OS SENTIDOS POR MEIO DA PERSPECTIVA DE TEXTURAS, FORMAS, AROMAS E SONS DIFERENCIADOS E A PROPOSTA PARA O PAISAGISMO. ASSIM COMO CRIADOS QUATRO JARDINS COM TEMAS DE SENSACÕES DESTINADAS SÃO ELAS: O TATO, A AUDIÇÃO, O PALADAR E O OLFATO ONDE FORAM DISPONIBILIZADAS PLANTAS E RECURSOS PARA ESTIMULAR CADA UM DOS SENTIDOS. PLANOS COM FOLHAS DISTINTAS INCENTIVAM O TATO, FONTES TRANSMITEM TRANQUILIDADE COM O SOM DA ÁGUA, FRUTIFEROS PODEM SER DEGUSTADOS E O FENÔMENO DAS PLANHAS PODE SER SENTIDO.

VEGETAÇÃO INSERIDA		
CÓDIGO	NOME POPULAR	NOME CIENTÍFICO
VE1	BANDEI MELOSO	PHYLLOCLADUS INTERMEDIUS
VE2	BOREBA	DIETES ROSEUS
VE3	FRUTERA JERIVA	SAPOTEA ROSEANZOFIFANA
VE4	HEBA	HECERA HELIX
VE5	FRUTA DE MACA	BALANINA FORTICATA L'AM
VE6	ESPONJA DE SÃO JORGE	SANSEVIERIA TRIFASCIATA
VE7	LIBROCALINZ	SINANTHRUM WALLERI
VE8	CLISSA	CLISSIA FLUMINENSIS
VE9	CAVALINHO	MALVADICE BROSSIETIANA
VE10	CAÇA	CYCALA REVOLUTA
VE11	BIRO	BIDENS BIENVENENS
VE12	FÓRMO	PHORMIUM TITM
VE13	MARFIM DE CARIÓ	MIRISSIA PAVONICOLA
VE14	LAVANDA	LYSICHONIA CONGESTRIFLORA
VE15	LAVANDA	LAVANDULA SP
VE16	GERÂNIO/ACORÍONTO	PELAGONIA GRANDIFLORA
VE17	JASMIM DOS PORTAIS	JASMINUM POLYANTHUM
VE18	HERITIA	MENTHA SP
VE19	ALCERVA	REYNOLDSIA OFFICINALIS
VE20	MANGUEIRO	CORDEIRA BALSAMICA
VE21	ACERÓLEVA	MALVONIA GIBBATA L'AM
VE22	FRANJUEIRA	ELIDONIA UNYONIA
VE23	LAVANDA	CITRUS SINENSIS
VE24	IRIDIOLANTHIA	FRONIA ALANTHIA
VE25	ROSEIRA	FRONIA GRANULATA



PERSPECTIVA



PERSPECTIVA

