

# TERMINAL RODOVIÁRIO TURÍSTICO DE GRAMADO

A cidade de Gramado-RS, na serra gaúcha, recebe milhares de turistas anualmente. São inúmeras as atrações oferecidas pelo município ao longo do ano – como o festival de cinema de Gramado, o Natal Luz, além de outros eventos oficiais do município e corporativos diversos. Por conta deste grande fluxo de turistas ao longo de todo o ano a cidade sofre com a chegada de inúmeros ônibus turísticos, vans, automóveis que precisam chegar ao centro da cidade, local da maioria de seus eventos.

Como forma de mitigar os problemas causados pela convergência de veículos ao centro é que o novo Terminal Rodoviário Turístico para Gramado foi proposto. Ele pretende oferecer aos milhares de turistas que a visitam uma espécie de “antessala de visitas”, local de transbordo anterior à entrada na cidade. Nele os turistas que chegariam de ônibus de turismo contratados seriam recepcionados antes de entrarem na cidade propriamente dita. A partir dali, veículos menores encaminhariam os turistas aos locais de interesse na cidade e ao centro.

A proposta do Terminal Rodoviário Turístico não é a de receber os ônibus de linha intermunicipal ou interestadual. Sendo assim, ele não é uma nova rodoviária para a cidade. Ela continuará funcionando e recebendo seu fluxo normal de ônibus. O projeto aqui proposto pretende ser uma forma de reduzir os impactos dos ônibus turísticos contratados à cidade. Ele organizará exclusivamente a recepção (embarque e desembarque), conexão (com veículos leves e vans) e estacionamento de veículos turísticos de grande porte (ônibus de excursões). Além disso, o Terminal Rodoviário Turístico pretende ser um edifício ícone, de caráter monumental e que marque o primeiro contato do visitante com a cidade.



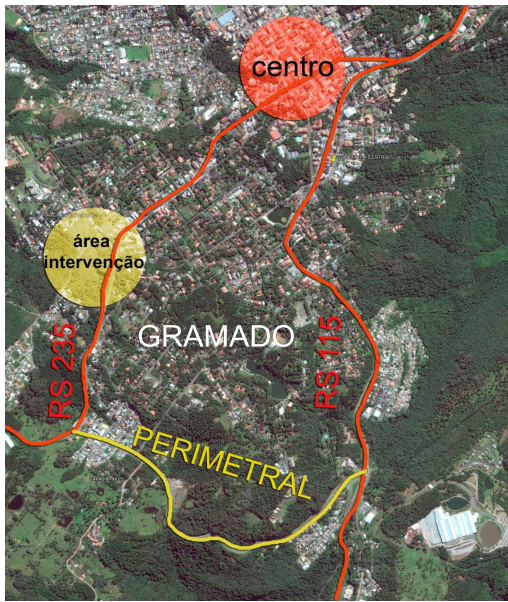

LOCAL INTERVENÇÃO - ACESSOS RODOVIAS



LOCAL INTERVENÇÃO



ACESSO PELA RS 235



PÓRTICO / RS 235

### LOCAL

O terreno localiza-se em um ponto estratégico, próximo ao pórtico principal de Gramado, na Rodovia RS 235.

### PARTIDO ARQUITETÔNICO

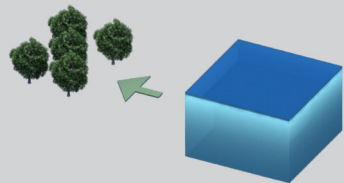

A forma arquitetônica nasce de uma caixa de vidro contemporânea, (leveza, transparência, contemplação da natureza).

Planos transversais e volumes laterais buscam um aspecto de leveza e arrojo.

As colunas tem uma forma orgânica, inspirada na natureza, e são construídas em concreto aparente e aço.

Entre os materiais usados, destaca-se a madeira (forro, brizes e mobiliário), que é um elemento característico da região.

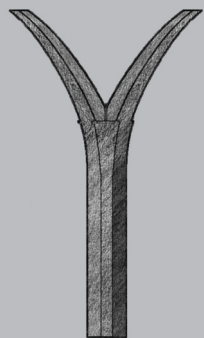
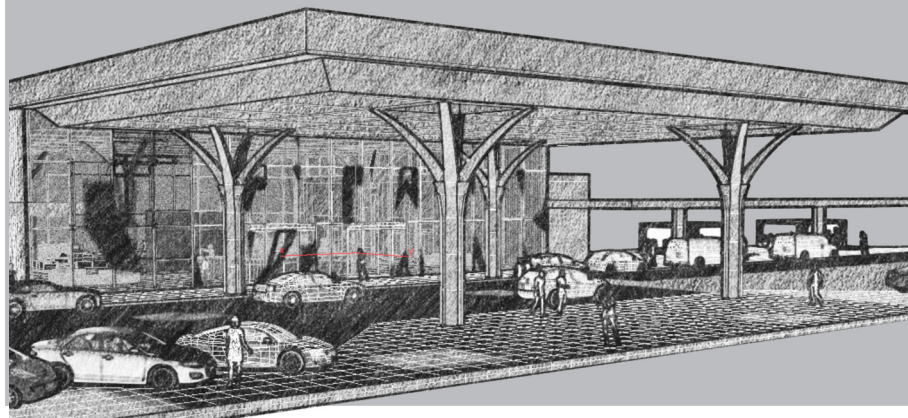
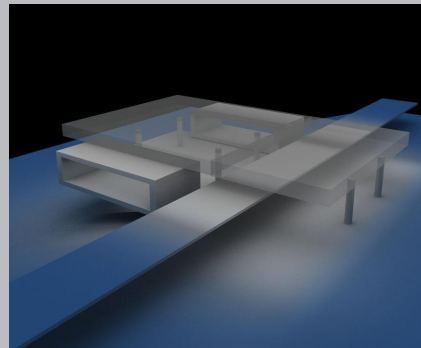
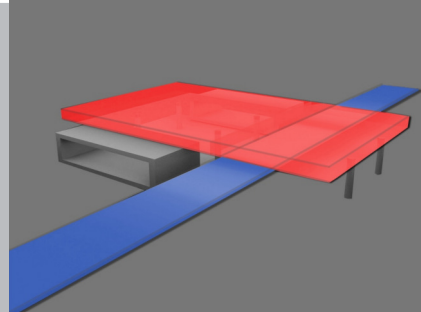

### DIAGRAMA CONCEITUAL



### DIAGRAMA FUNCIONAL BÁSICO

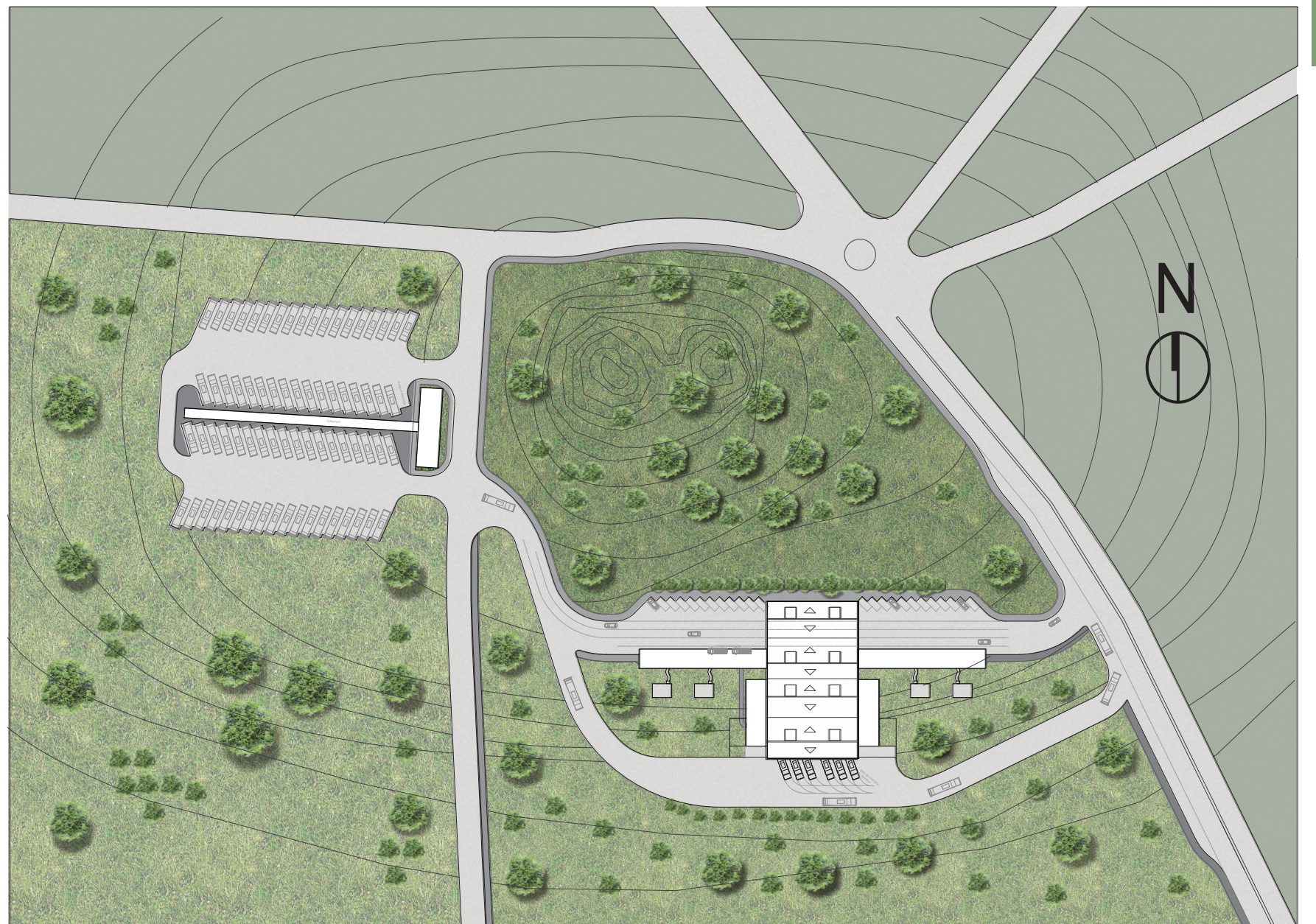
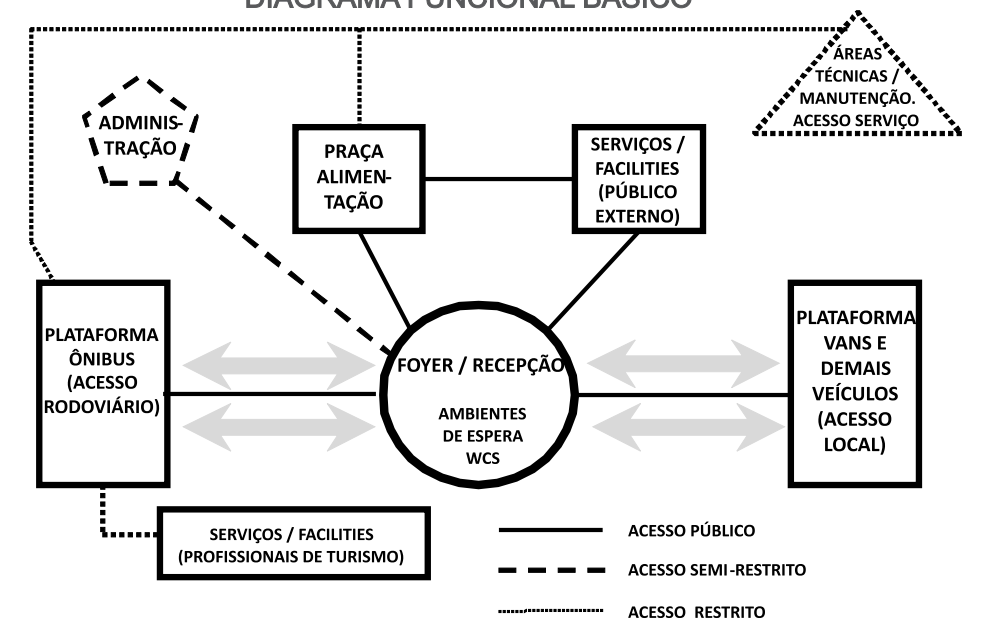

1/1000 IMPLANTAÇÃO

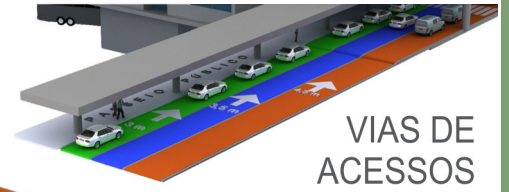
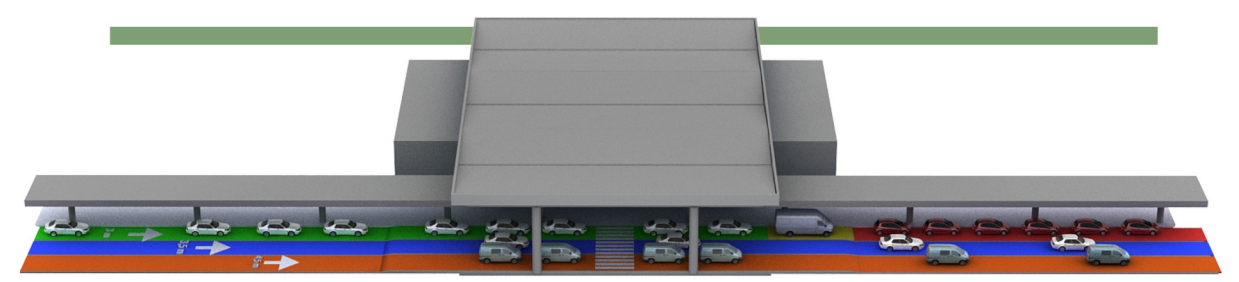
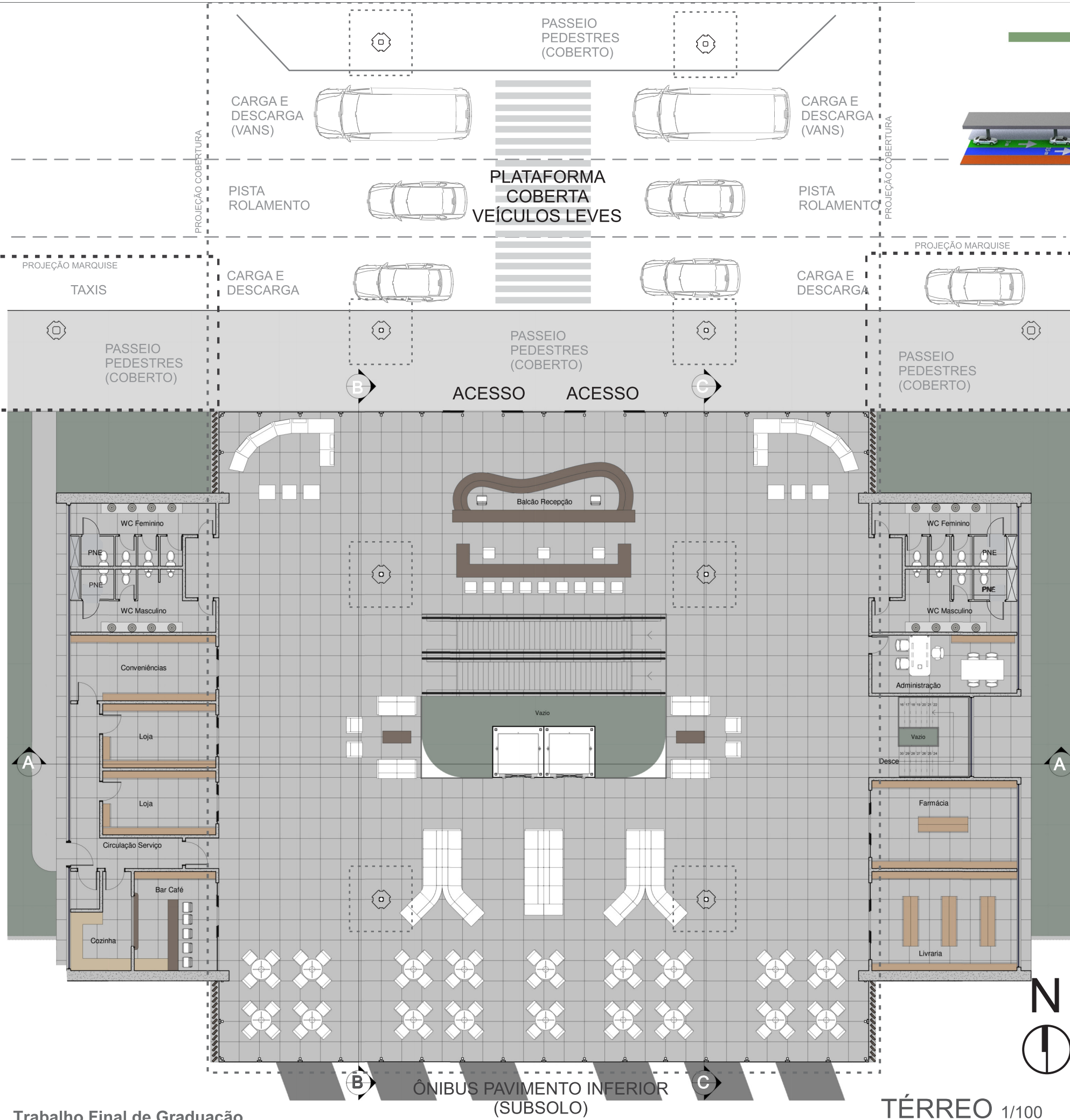

**VIAS DE ACESSOS  
PLATAFORMA  
VEÍCULOS  
LEVES**



- EMBARQUE / DESEMBARQUE
- PISTA LARG. 3,5 m
- PISTA LARG. 4,5 m (EMBARQUE / DESEMB. VANS)
- TAXIS



PERSPECTIVA INTERNA



PERSPECTIVA INTERNA

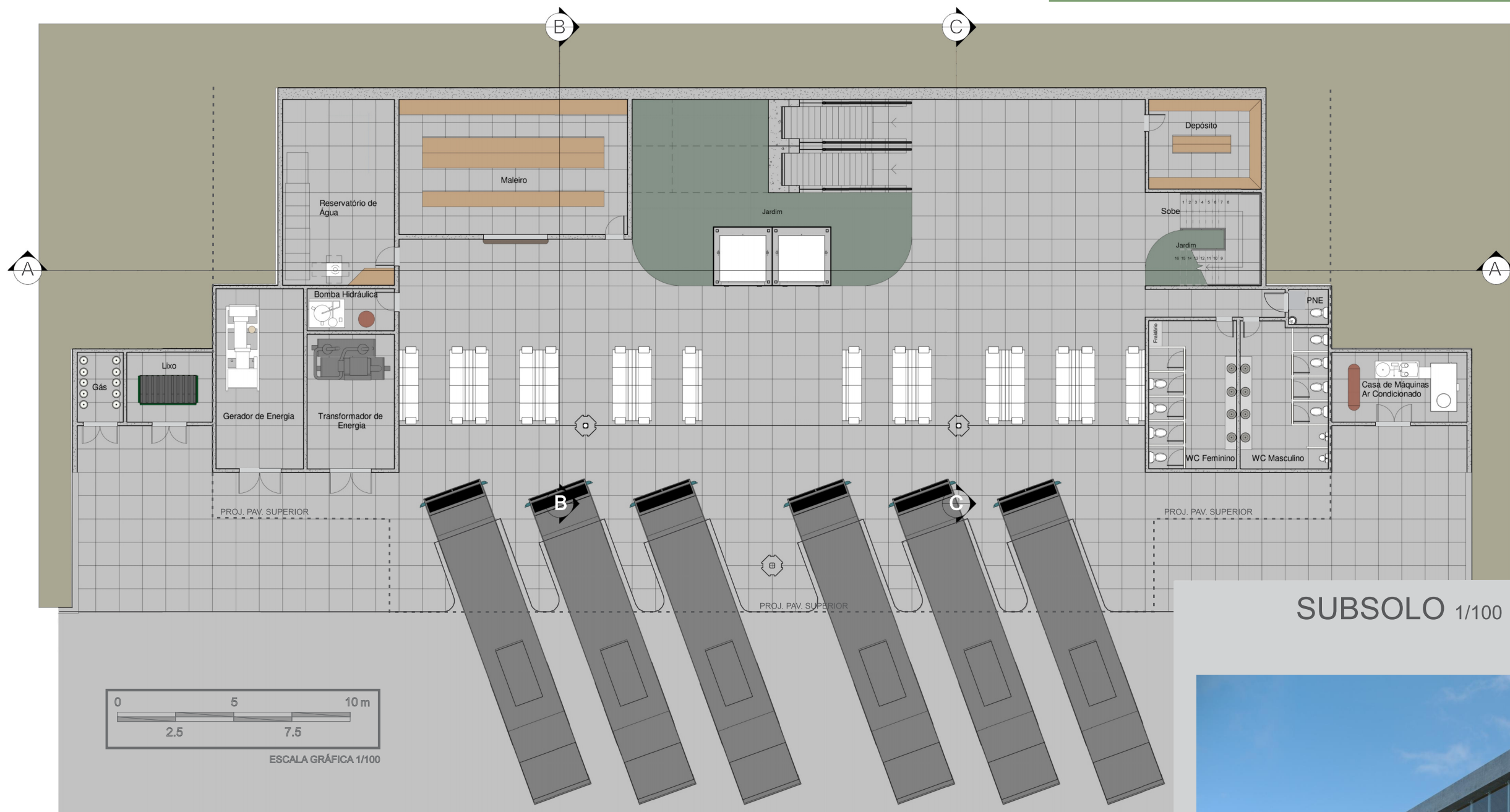

SUBSOLO 1/100



PERSPECTIVA INTERNA



PERSPECTIVA INTERNA



PERSPECTIVA EXTERNA

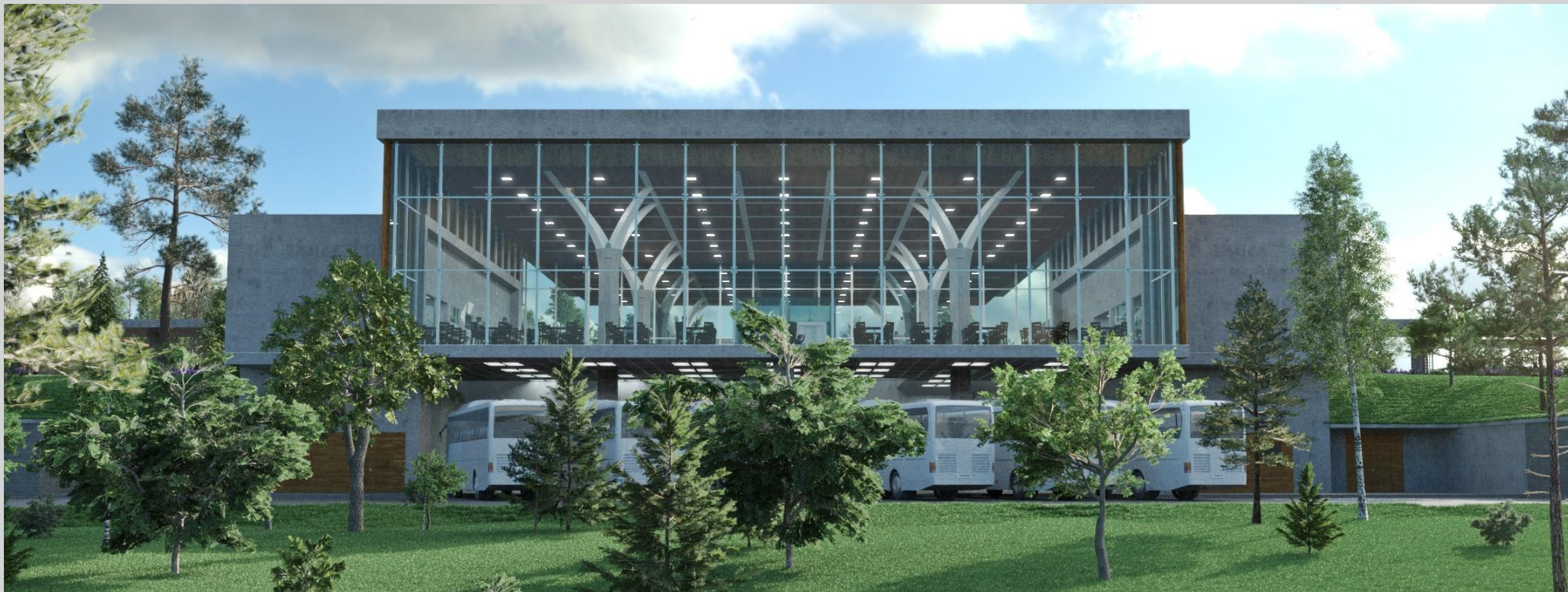

PERSPECTIVA  
FUNDOS (SUL)



PERSPECTIVA FRONTAL (NORTE)



PERSPECTIVAS

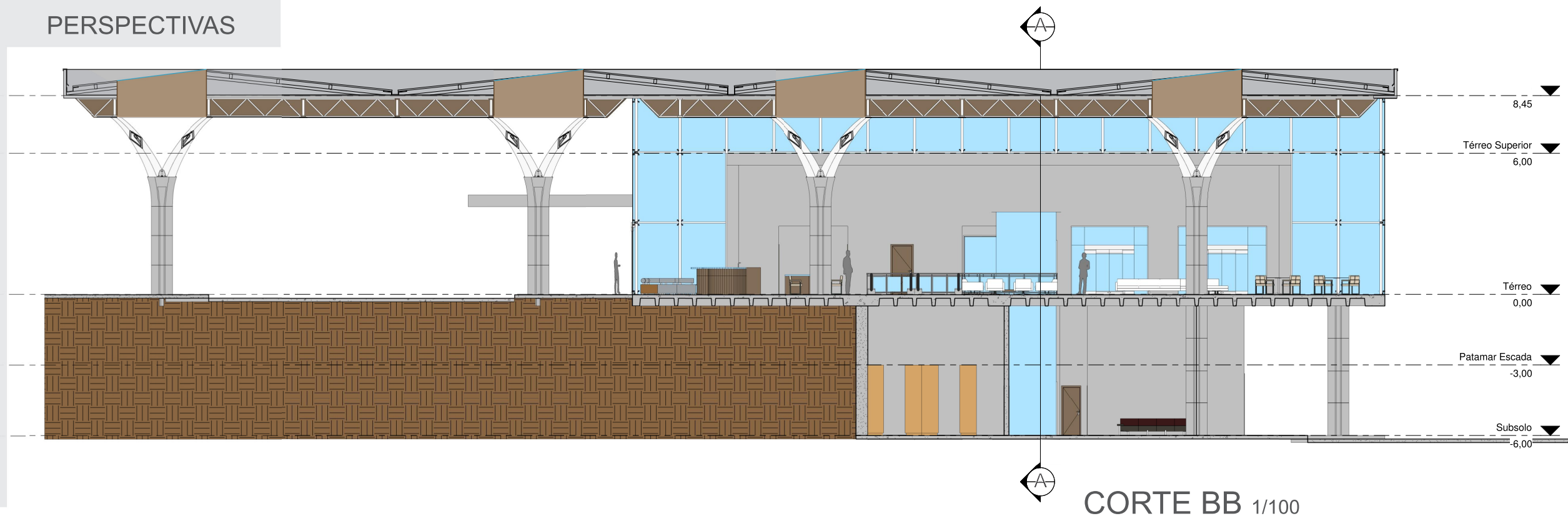
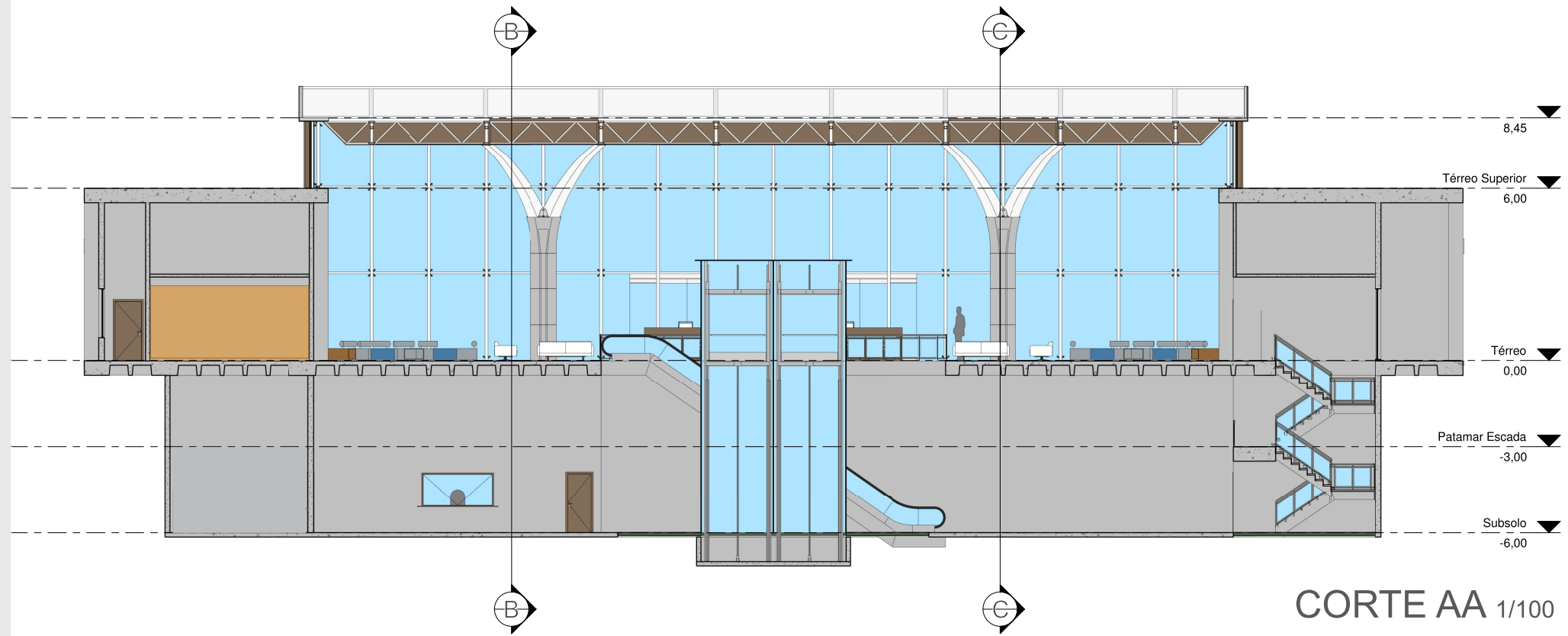

Trabalho Final de Graduação

TERMINAL RODOVIÁRIO  
TURÍSTICO DE GRAMADO

Universidade Feevale - Arquitetura e Urbanismo 2016/2

Professores: Alessandra M. Brito, Juliano Vasconcelos

Acadêmico: Joel Henrique Oberherr

Orientador: Bruno César Euphrásio de Mello

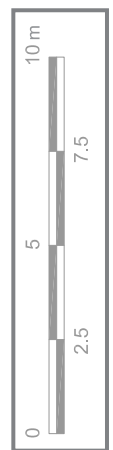

ESCALA GRÁFICA 1/100

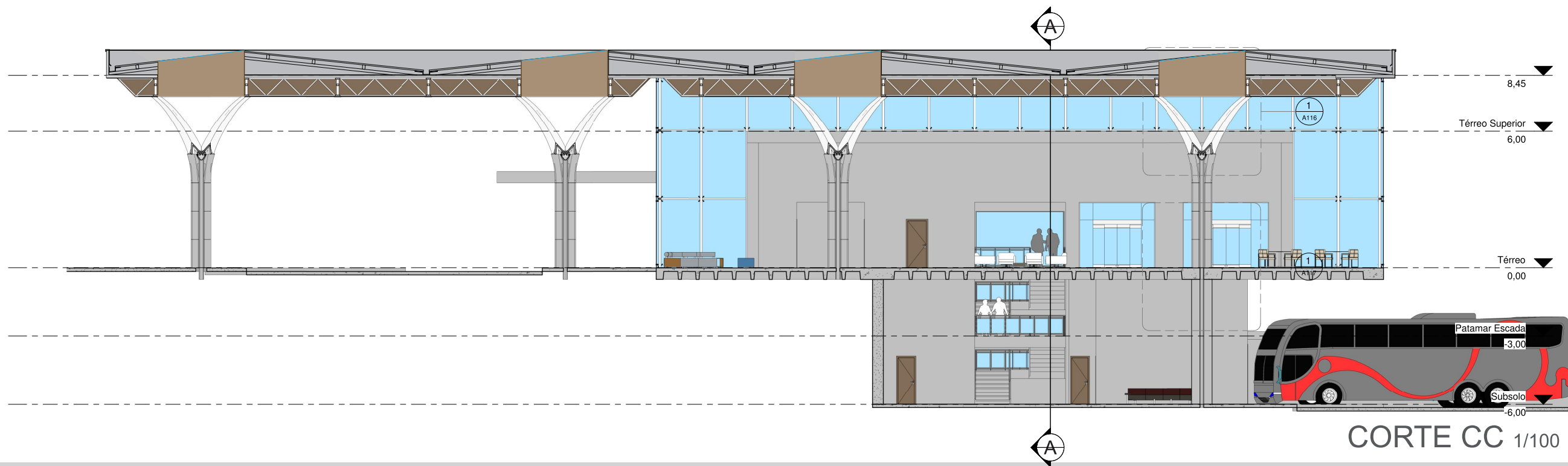

CORTE CC 1/100



PERSPECTIVAS EXTERNAS

Trabalho Final de Graduação

**TERMINAL RODoviÁRIO  
TURÍSTICO DE GRAMADO**

Universidade Feevale - Arquitetura e Urbanismo 2016/2

Professores: Alessandra M. Brito, Juliano Vasconcelos

Acadêmico: Joel Henrique Oberherr

Orientador: Bruno César Euphrásio de Mello

# EXPLODIDA

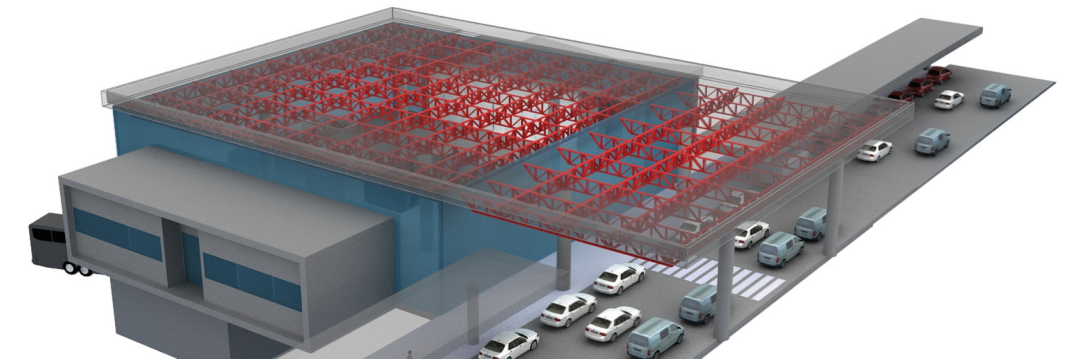
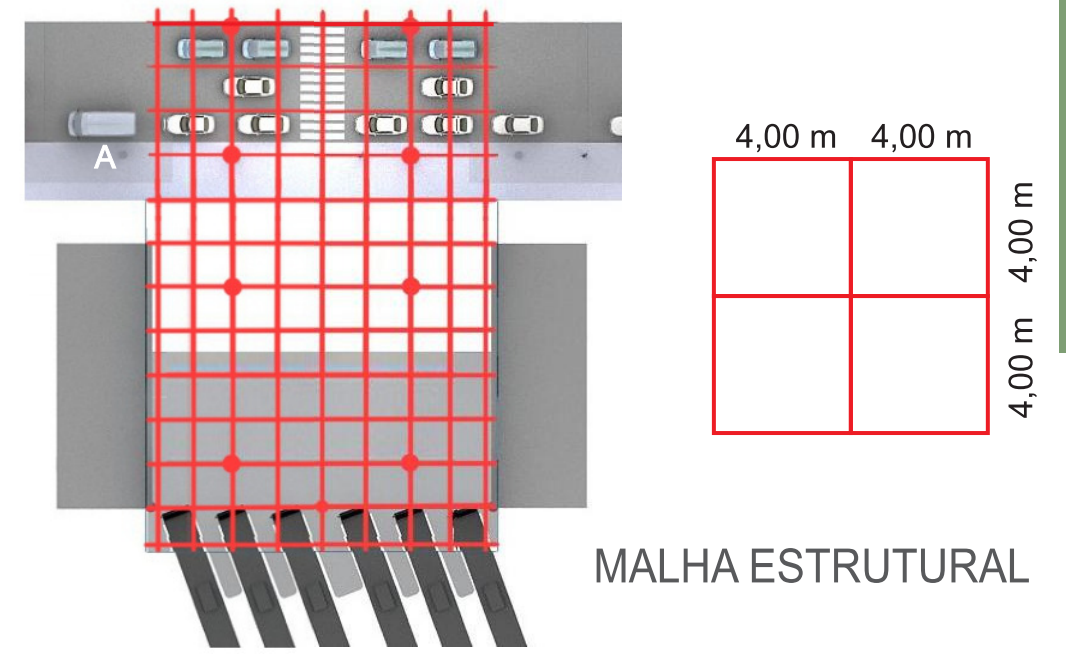
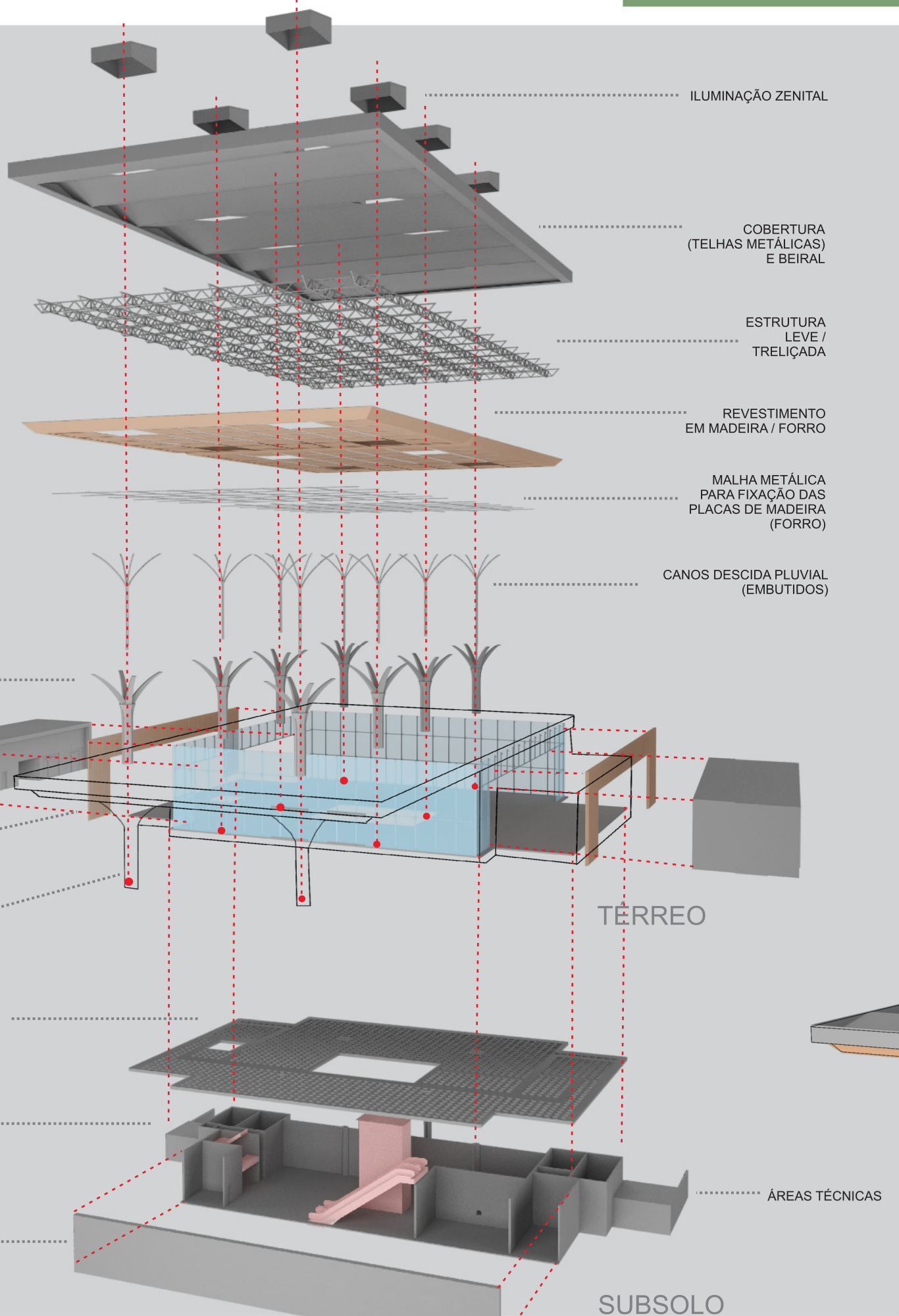

TRELIÇAS / COBERTURA LEVE

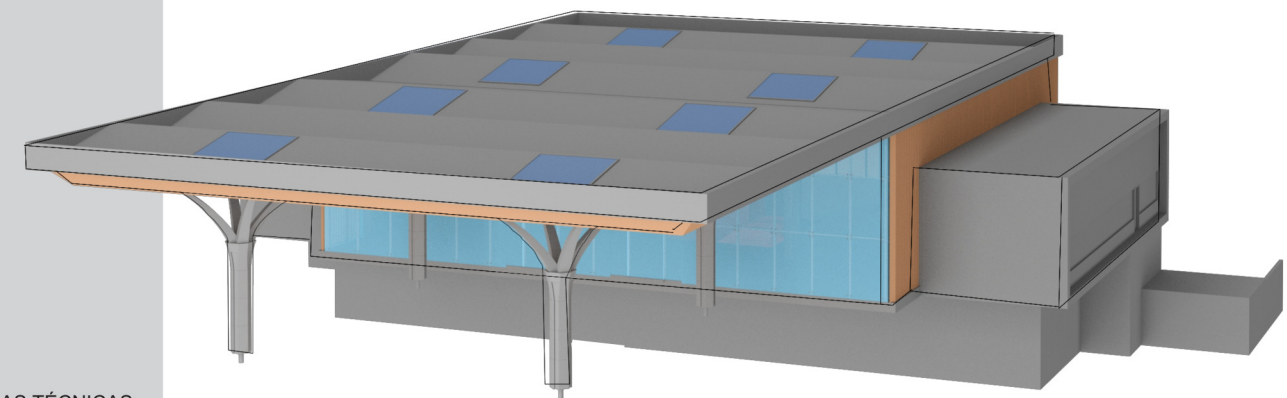

Trabalho Final de Graduação



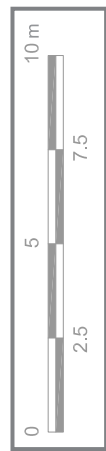

ESCALA GRÁFICA 1/100

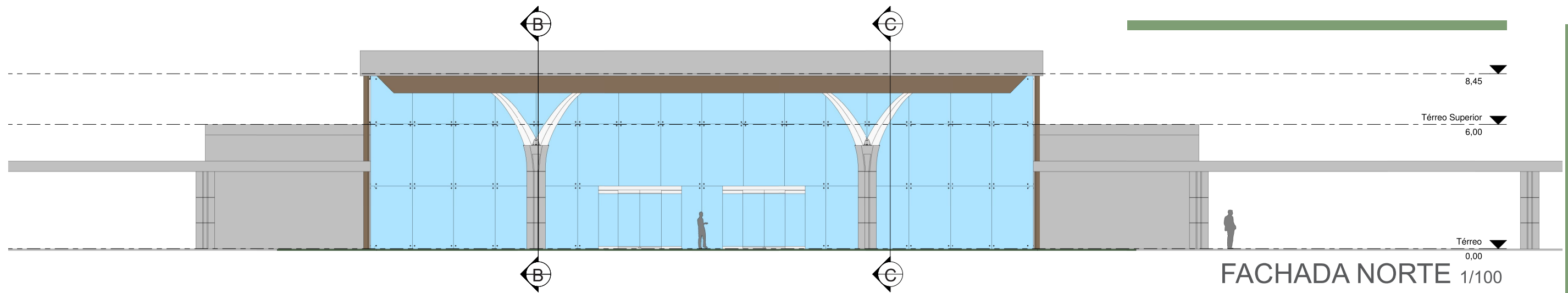

FACHADA NORTE 1/100



IMAGENS EXTERNAS

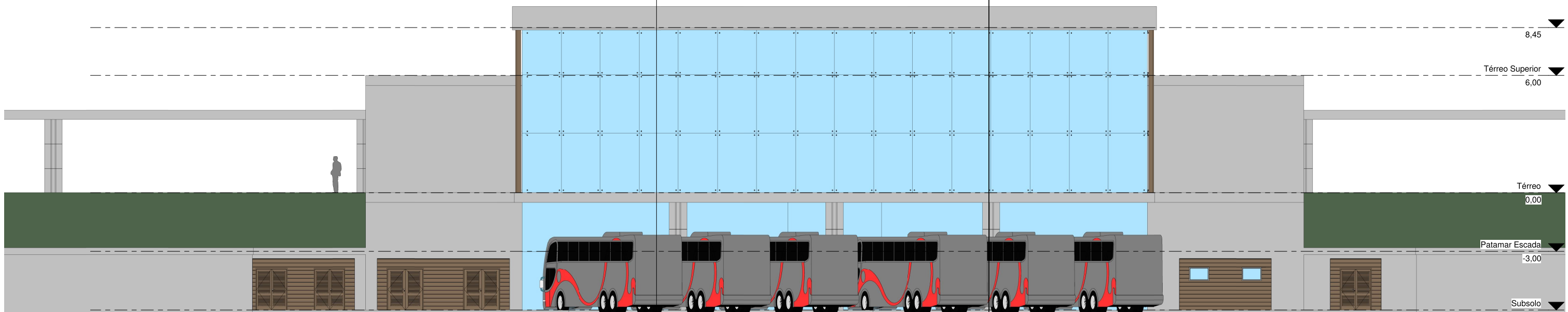

FACHADA SUL 1/100

Trabalho Final de Graduação

**TERMINAL RODoviÁRIO  
TURÍSTICO DE GRAMADO**

Universidade Feevale - Arquitetura e Urbanismo 2016/2

Professores: Alessandra M. Brito, Juliano Vasconcelos

Acadêmico: Joel Henrique Oberherr

Orientador: Bruno César Euphrásio de Mello

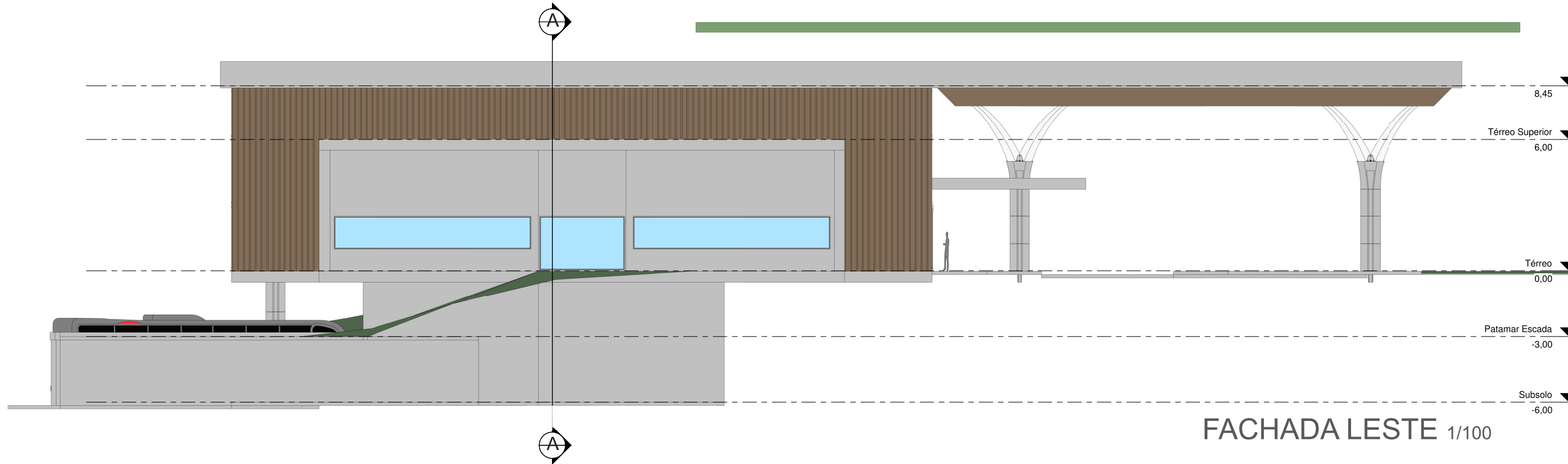
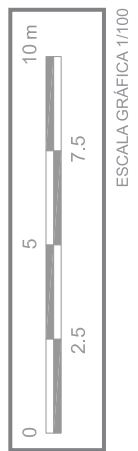

FACHADA LESTE 1/100

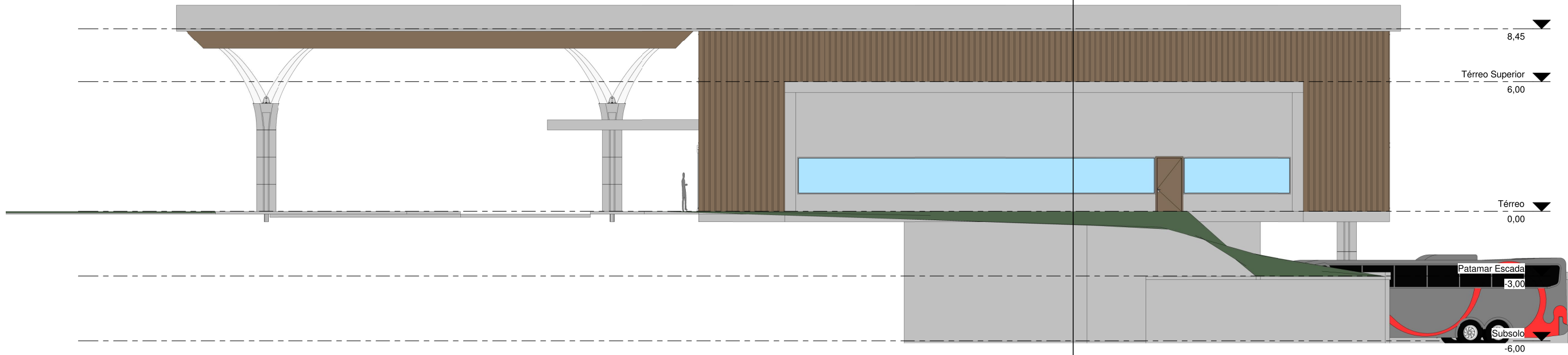
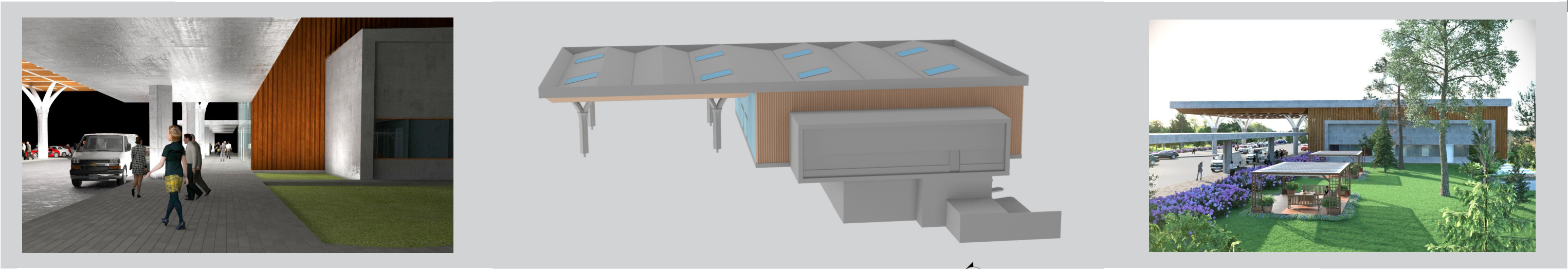

FACHADA OESTE 1/100

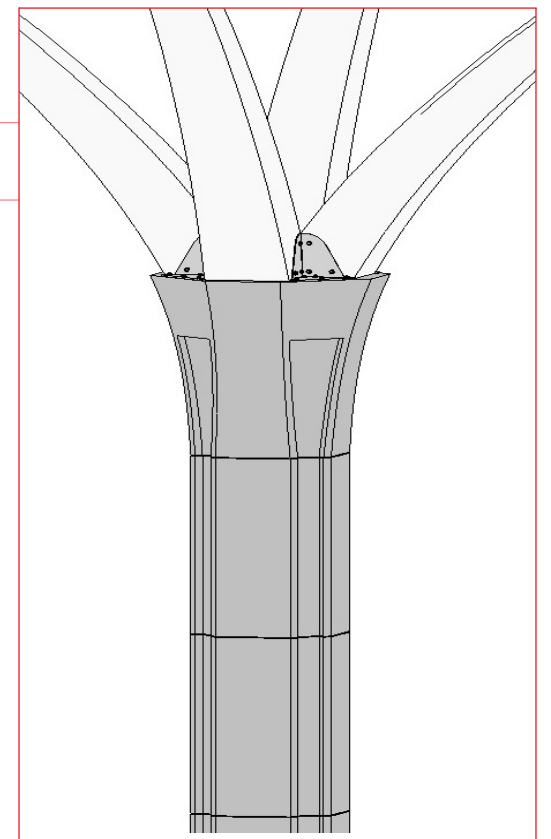
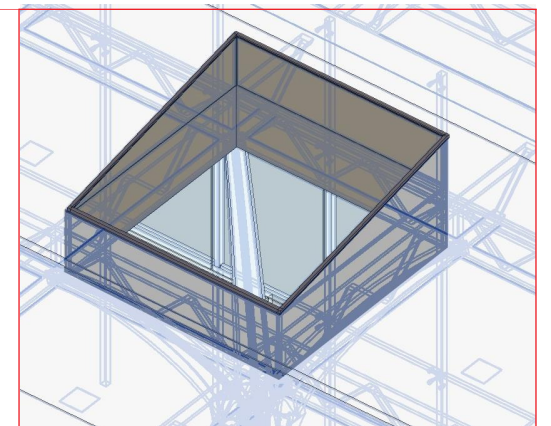
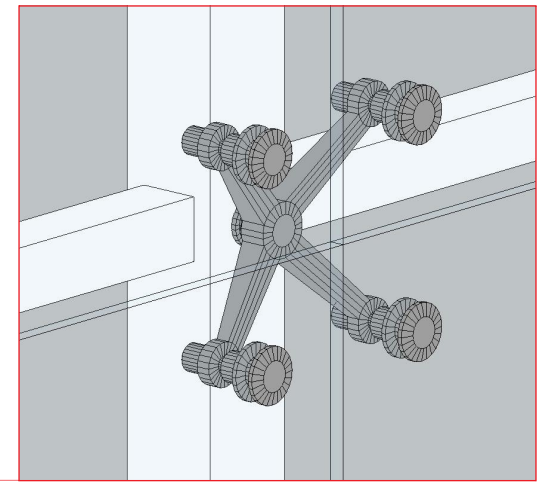
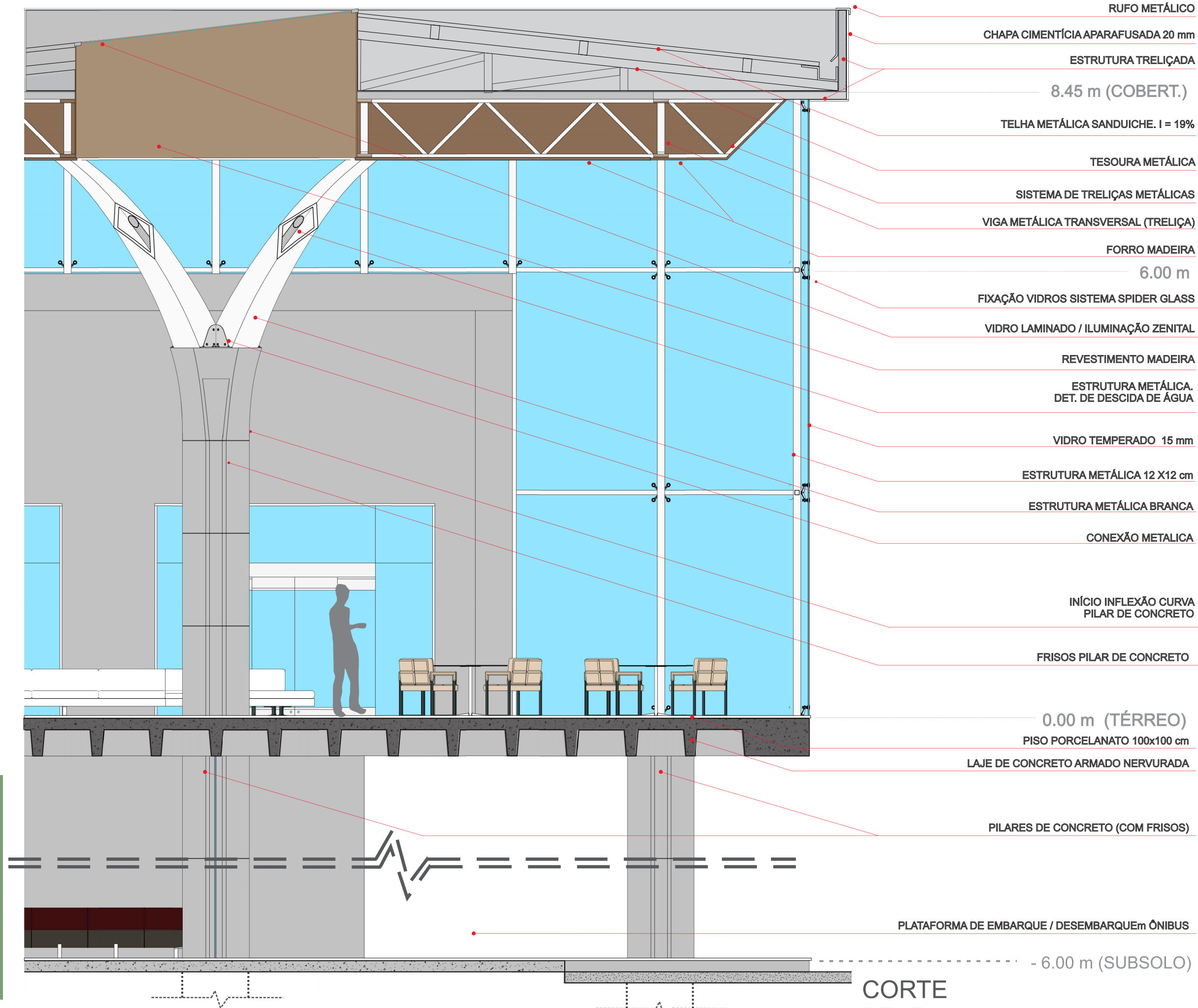

**CORTE  
PELE 1/25**

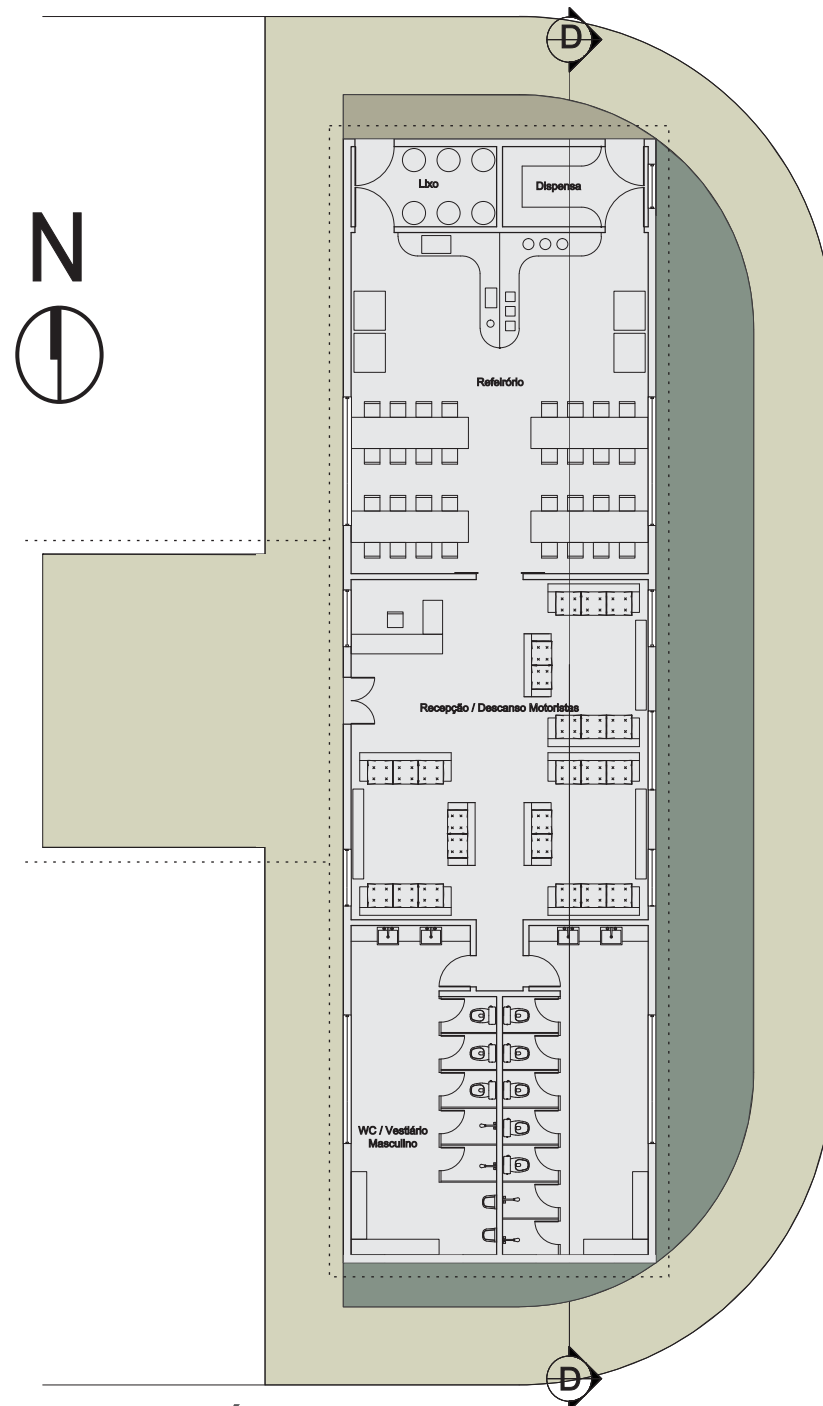

PLANTA ÁREA MOTORISTAS 1/100

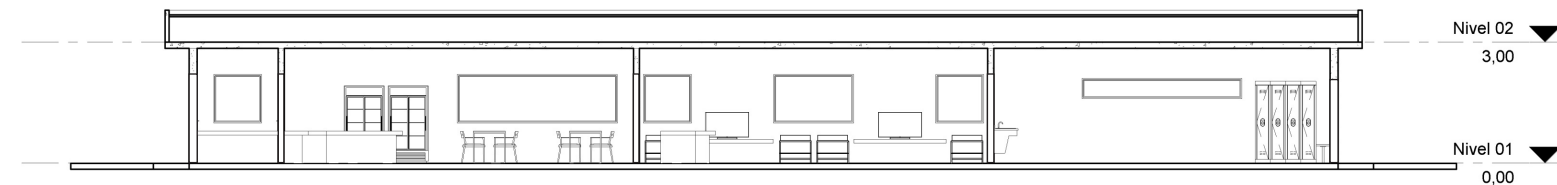

CORTE DD 1/100



IMAGEM EXTERNA / ÁREA MOTORISTAS

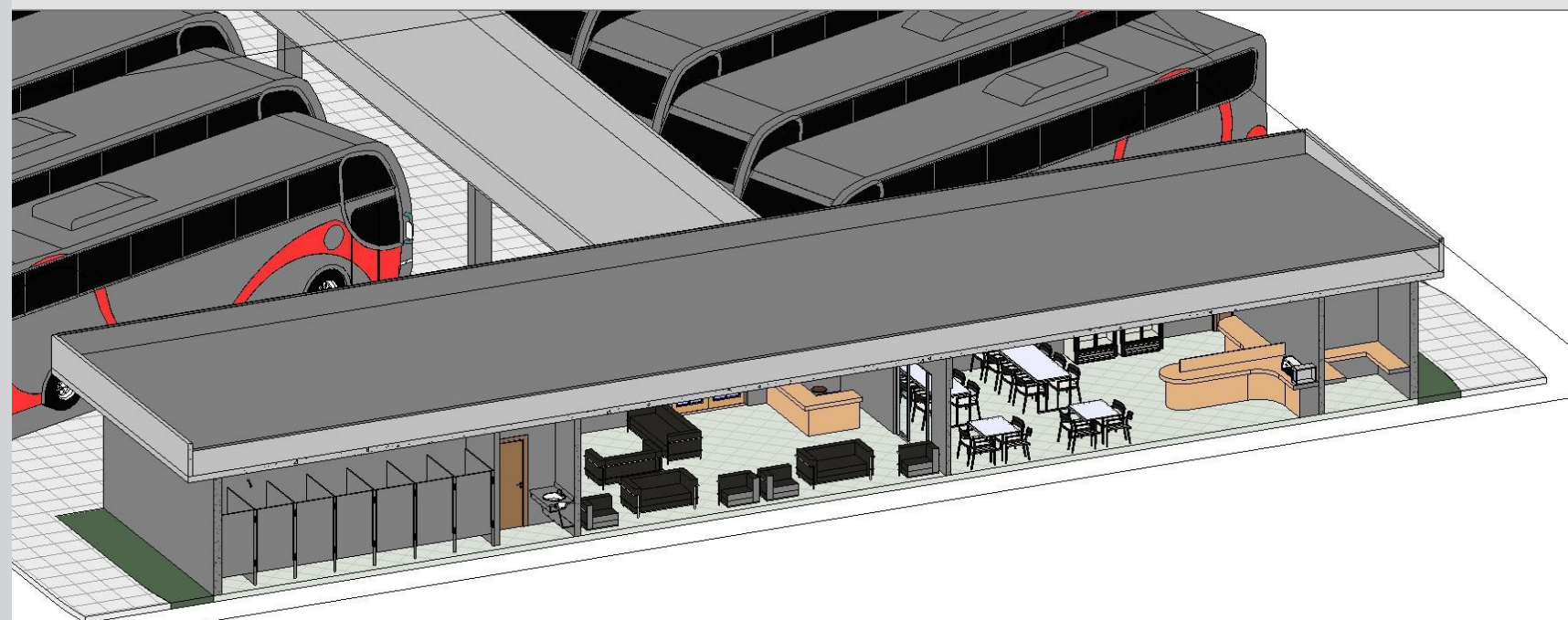

ISOMÉTRICA / ÁREA MOTORISTAS

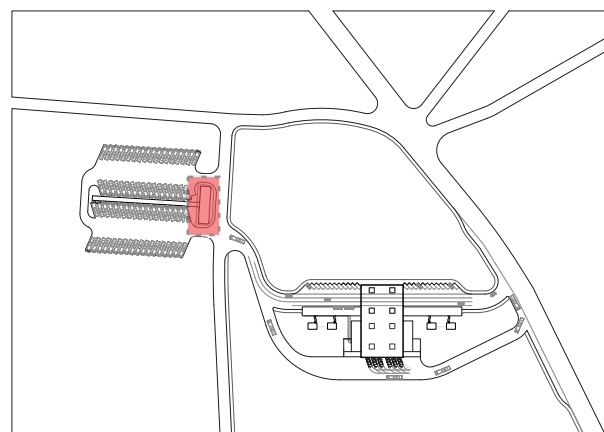



CORTE  
PERSPECTIVADO



Trabalho Final de Graduação

# TERMINAL RODOVIÁRIO TURÍSTICO DE GRAMADO

Universidade Feevale - Arquitetura e Urbanismo 2016/2

Professores: Alessandra M. Brito, Juliano Vasconcelos

Acadêmico: Joel Henrique Oberherr

Orientador: Bruno César Euphrásio de Mello