

TEMA

A cada dia este tema mostra-se mais relevante em todas as cidades brasileiras. Cada vez mais se discute a necessidade de espaços que amparem as pessoas em situação de rua e proporcionem serviços de saúde, psicologia, segurança, abrigo e alimentação. De acordo com o Instituto Brasileiro de Geografia e estatística-IBGE(2010), dos mais de 5.500 municípios brasileiros existentes, apenas 5,2%(300 cidades) possuíam albergues destinados a moradores de rua.

No período de agosto de 2007 a março de 2008, a Meta Instituto de pesquisa realizou a Pesquisa Nacional sobre a População em Situação de Rua. Neste levantamento foram identificadas 31.922 adultos em situação de rua nas cidades, sendo que, (82%) são do sexo masculino, vivendo em calçadas, praças, rodovias, parques, prédios abandonados ou pernando em albergues, abrigos e casa de passagem.
Na cidade de Novo Hamburgo/RS, existe aproximadamente 500 moradores de rua.

Em Junho de 2016, o prefeito de São Paulo, Fernando Haddad, destacou que a população em situação de rua tem muita dificuldade em se adaptar as regras dos albergues tradicionais, porque muitos tem carrinhos de instrumento de trabalho, tem um animal de estimação e muitas delas preferem correr o risco no frio extremo do que se abrigar. Outra preocupação são com as pessoas LGBT, que também sofrem com preconceito e acabam optando pela rua.

Para que a situação de rua seja revertida, pelo menos, momentaneamente, é imprescindível a adoção de alternativas que ofereçam, principalmente, um ambiente acolhedor, que venha a suprir o vazio social e psicológico. É este acolhimento que a casa de passagem para a população em situação de rua, em Novo Hamburgo, pretende oferecer.

CASA DE PASSAGEM PARA POPULAÇÃO EM SITUAÇÃO DE RUA



PERSPECTIVA
Autora Modelagem
Chroma Studio finalização(2016)

PARTIDO ARQUITETÔNICO

O intuito do projeto é proporcionar à população em situação de rua acolhimento de forma a propiciar o seu real desenvolvimento como ser humano e sua reinserção à comunidade. Para que estes objetivos sejam alcançados será oferecido alimentação, assistência social, dormitórios masculinos, femininos, família e LGBT. Com a intenção de ter uma ligação entre as ruas para ser mais acessível e convidativo, foi feito um esquema de partido arquitetônico como mostra as imagens abaixo.

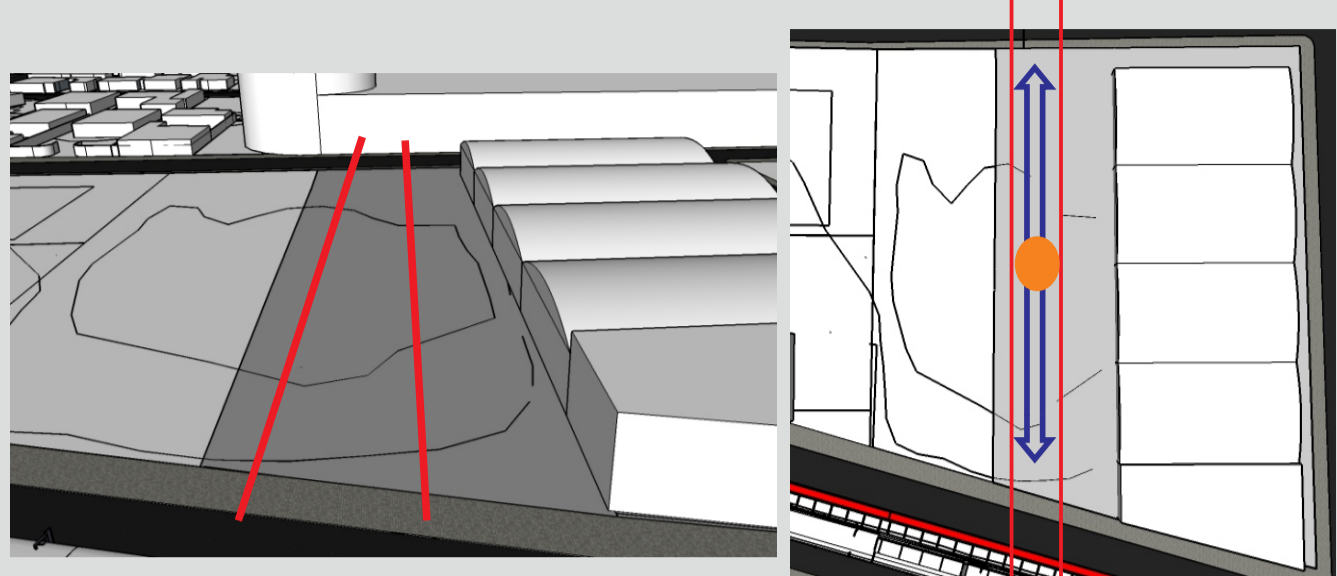

O Lote foi dividido em três partes. A parte central é uma ligação entre a Avenida Nações Unidas e a Rua Tomé de Souza, assim cria-se duas opções de acesso. O eixo central que se formou será a parte de eventos e espera para o cadastramento da população em situação de rua, antes da entrada no edifício.

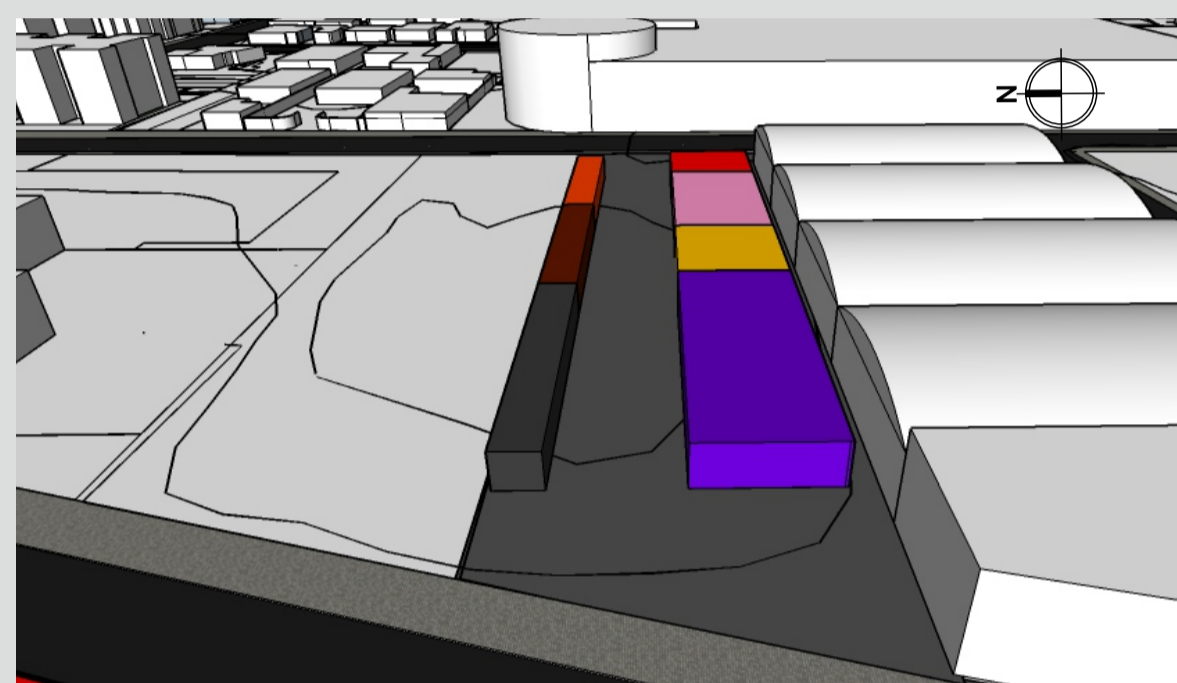

| | | | | | |
|----------------|---|--|---|----------|------------------------------|
| SERVIÇOS | *REFEITÓRIO *COZINHA *VESTIÁRIO *DEPOSITOS *SALAS AUXILIARES *RECEBIMENTO/RESÍDUOS | SERVIÇOS | *RECEPÇÃO / COPA *BANHEIROS MASC. / FEM. *CIRCULAÇÃO VERTICAL | SERVIÇOS | *GUARITA *BAIAS CARRINHOS |
| | ATENDIMENTO | *SALAS DE ATENDIMENTO *SALA MULTIUSO *BANHEIROS MASC./FEM. | SERVIÇOS | *CANIL | |
| ADMINISTRATIVO | *SALA ADMINISTRATIVO *COPA *LAVABO MASC./FEM. | ATENDIMENTO | *VETERINÁRIO *DEPÓSITO PÁTIO *SALA DE DOAÇÕES | | |

As edificações ficaram nas extremidades do lote, deixando a parte central de ligação entre as ruas. No Pavimento Térreo foi deixado toda parte de serviços.

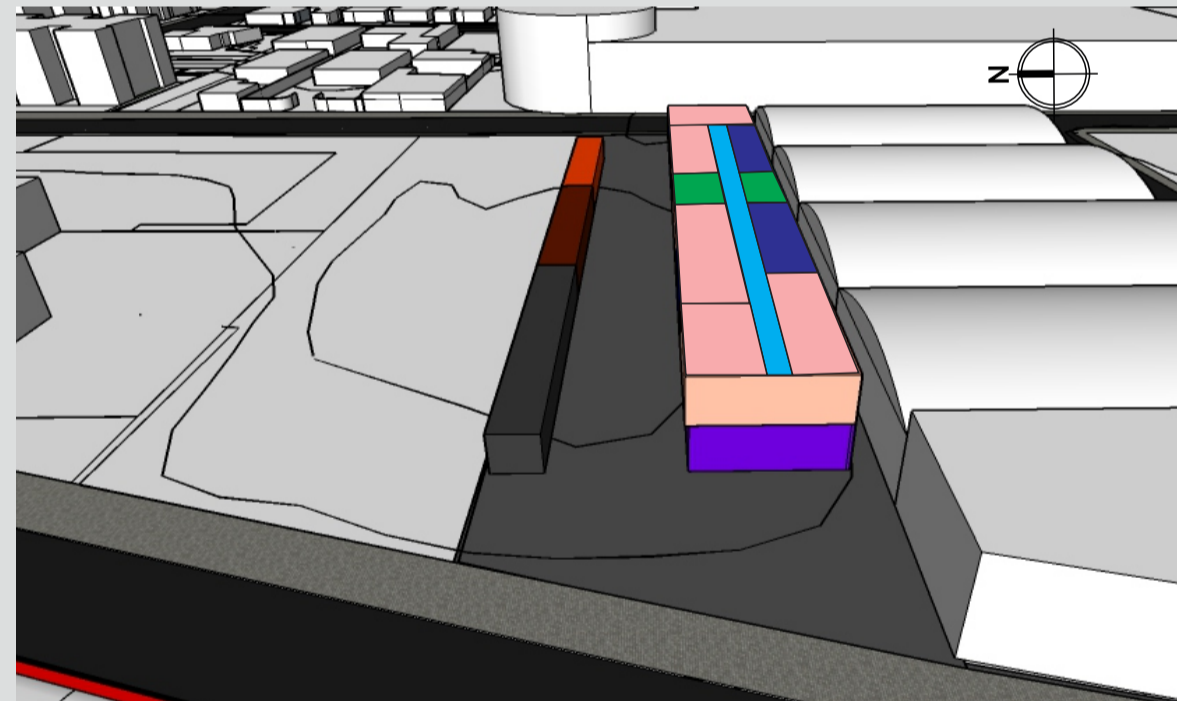

No pavimento superior localiza-se toda parte de dormitórios.

| | | | |
|--------------|-------------------------|-------------|--------------------------|
| *DORMITÓRIOS | *BANHEIROS MASC. / FEM. | *CIRCULAÇÃO | *CIRC. VERTICAL/RECEPÇÃO |
|--------------|-------------------------|-------------|--------------------------|

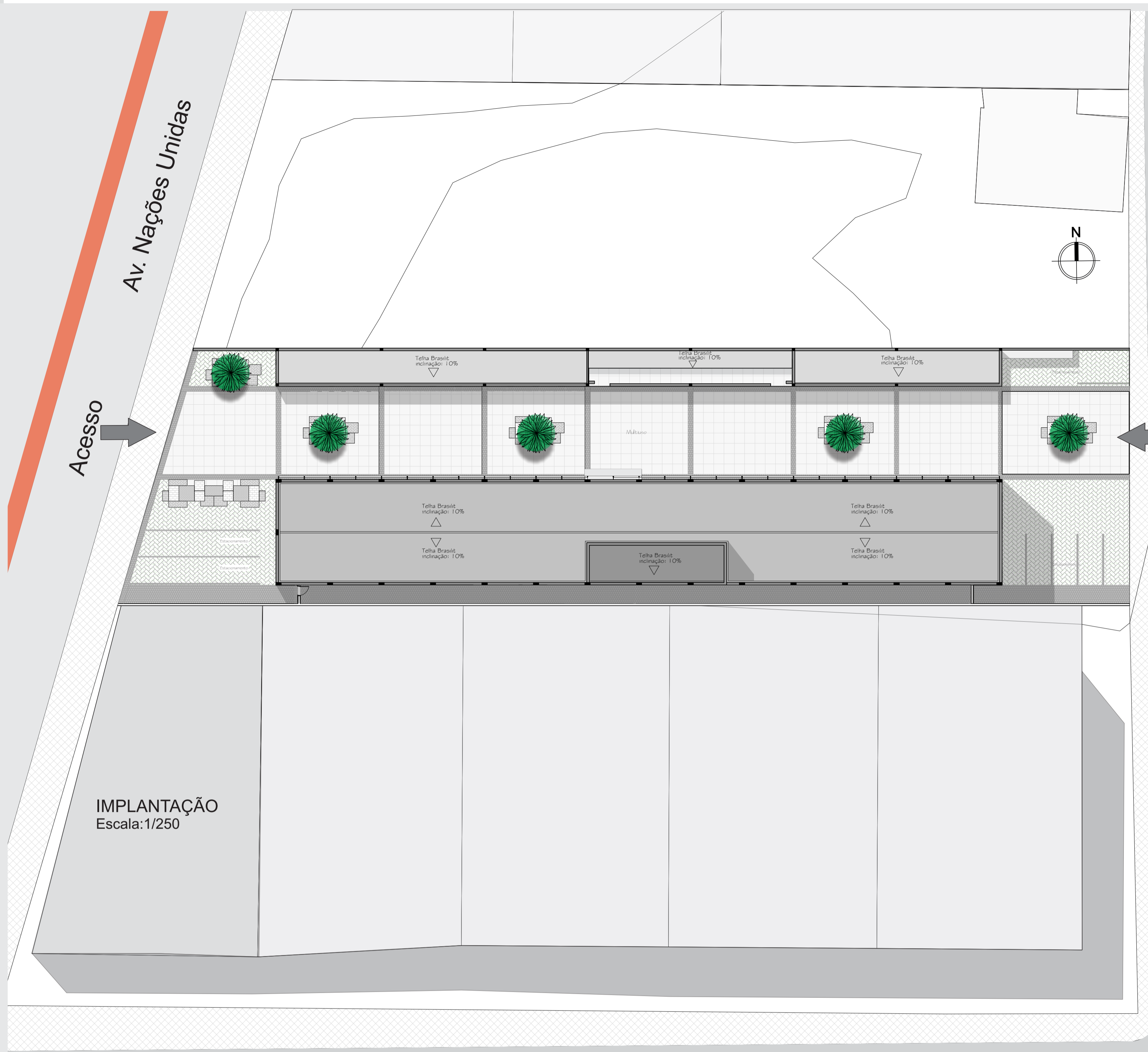

IMPLANTAÇÃO
Escala: 1/250

ÁREA DE INTERVENÇÃO

O lote escolhido para a implantação da Casa de Passagem para população em situação de rua, localiza-se no Bairro Pátria Nova em Novo Hamburgo/RS, próximo à área central da cidade. A localização do lote se dá de forma estratégica, pois tem em vista que a maioria das pessoas em situação de rua se locomove a pé, de bicicleta ou se utiliza do sistema de transporte público. O Lote tem 2 testadas, uma para Avenida Nações Unidas e outra pela Rua Tomé de Souza. Não há presença de vegetação alta ou nativa que necessite ser preservada.

Regime Urbanístico-Macrozona-SM3- TO 75% - IA 2,4- Rua Tomé de Souza
CTT(Corredor de Tráfego e Transporte) sem recuo



Distância do lote / estação do metrô- aproximadamente 633m.



Área total do lote: 2.355,43m² Área total do projeto: 1.774,04m²



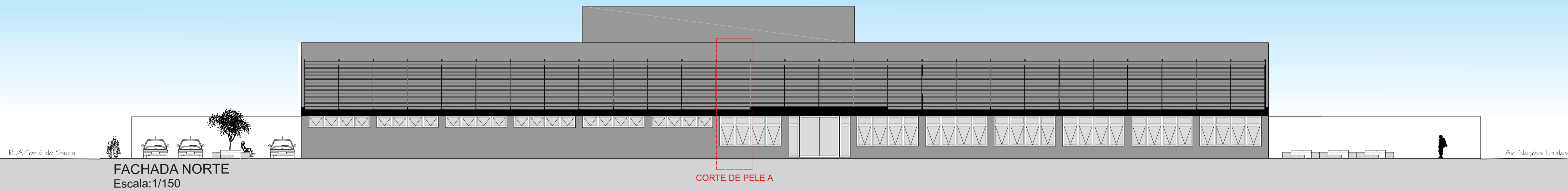
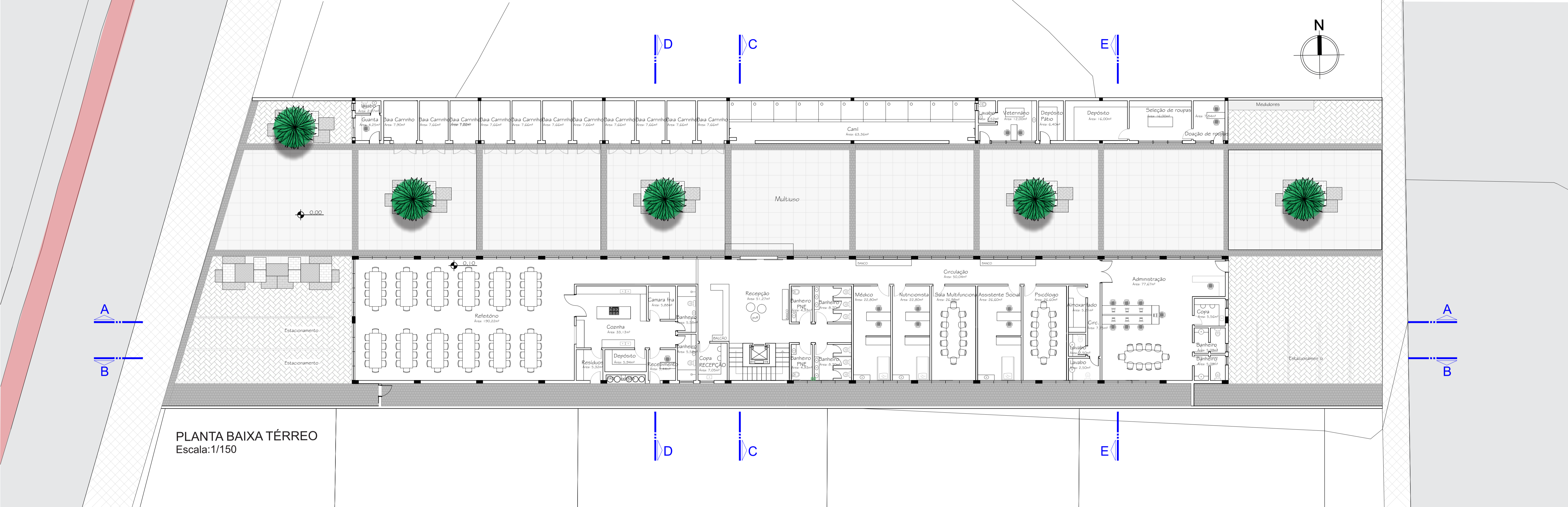

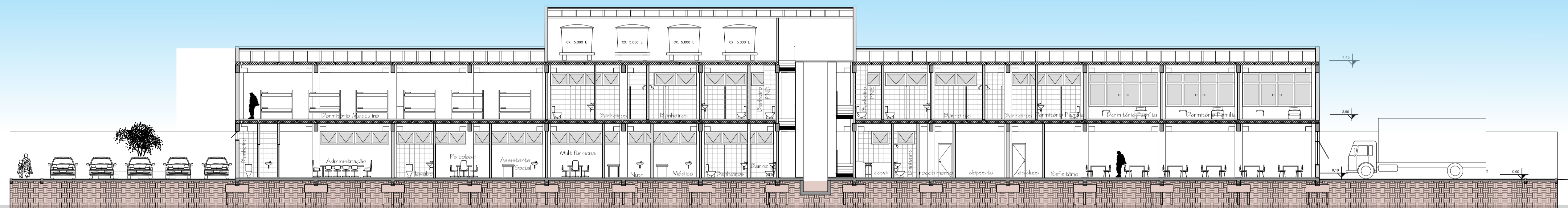
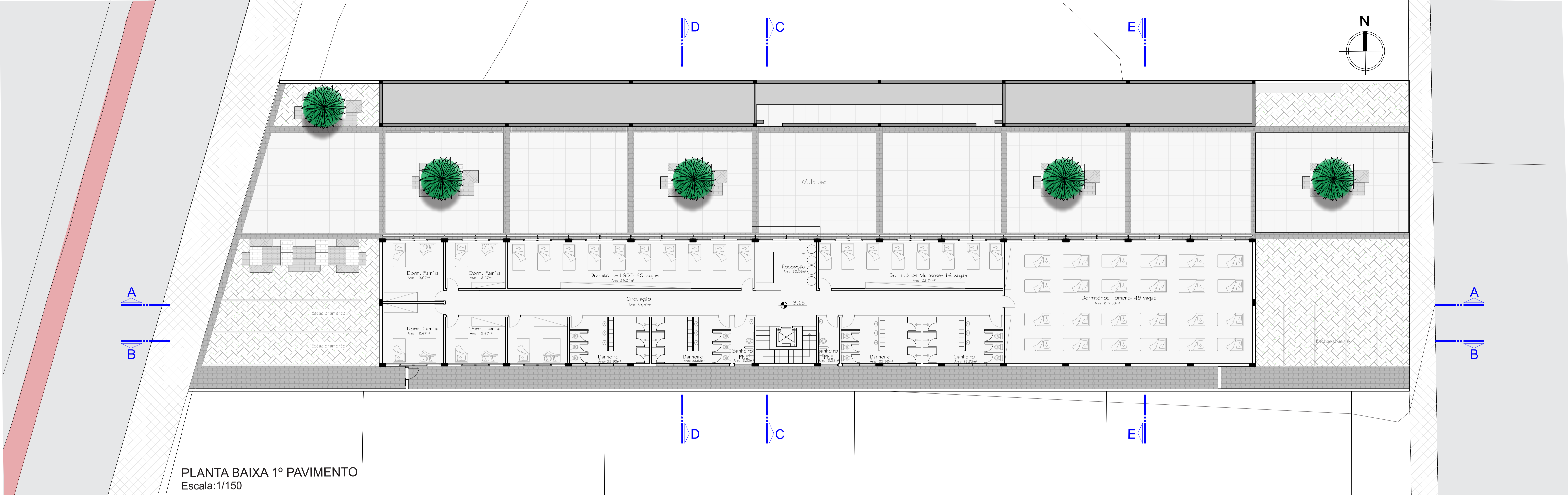



CORTE PERSPECTIVADO

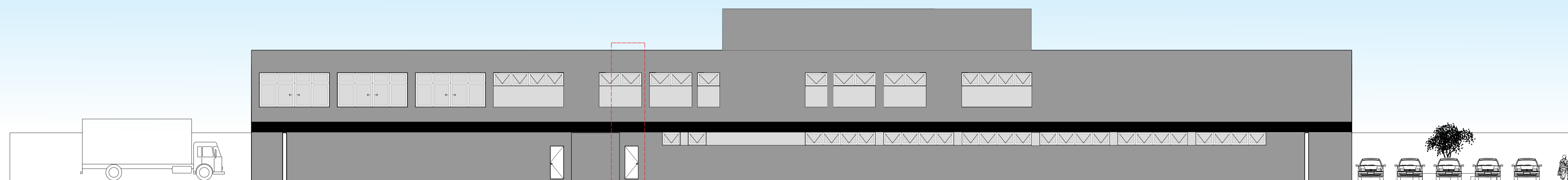

CORTE DE PELE B

FACHADA SUL
Escala: 1/150



PERSPECTIVA
Autora Modelagem
Chroma Studio finalização(2016)



PERSPECTIVA
Autora Modelagem
Chroma Studio finalização(2016)

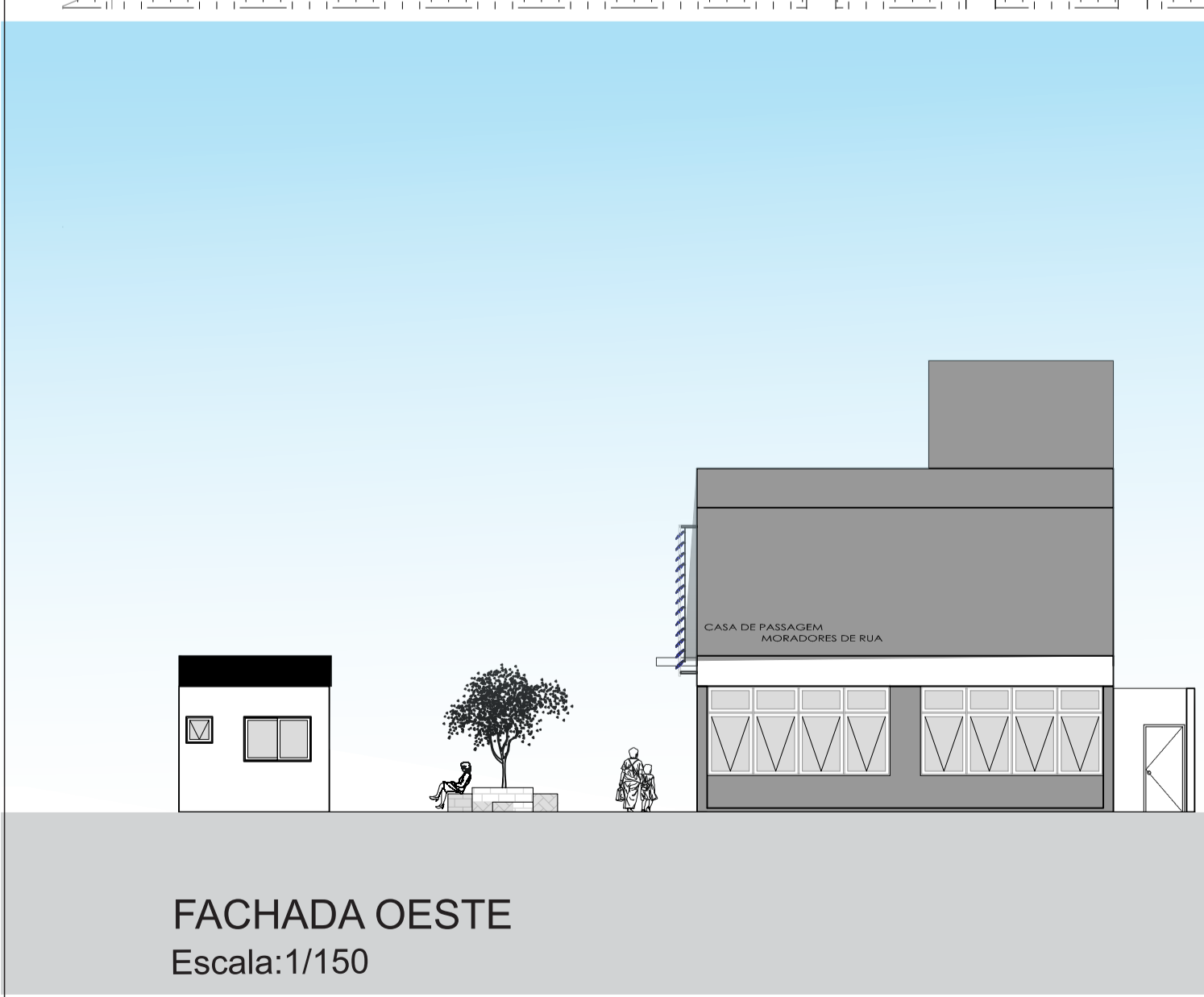
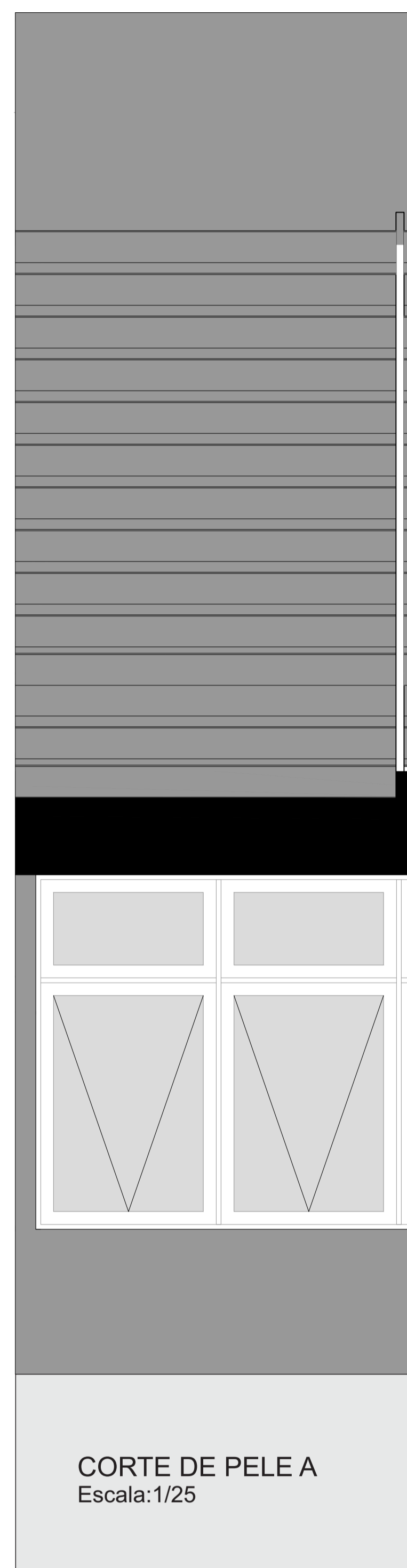
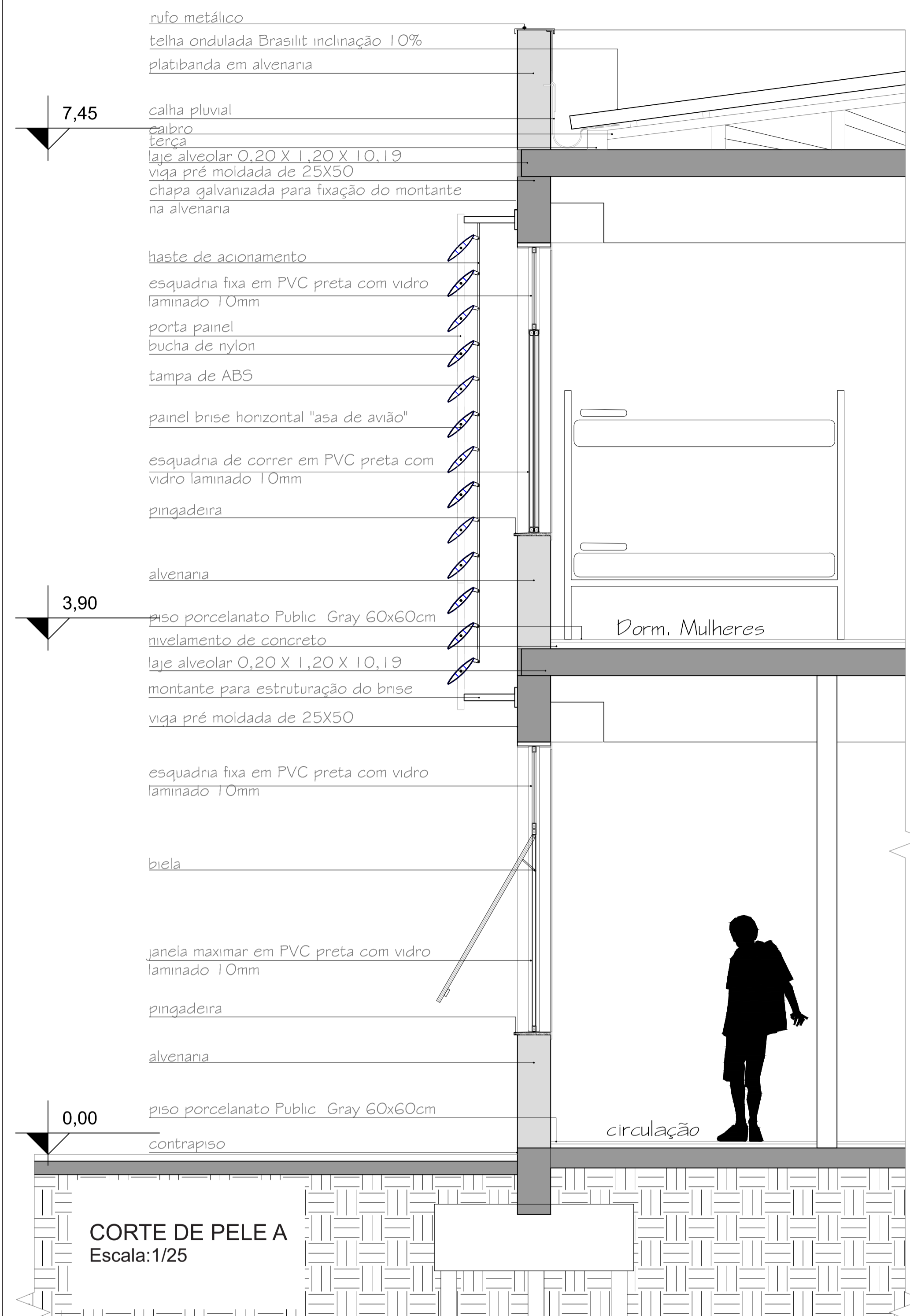

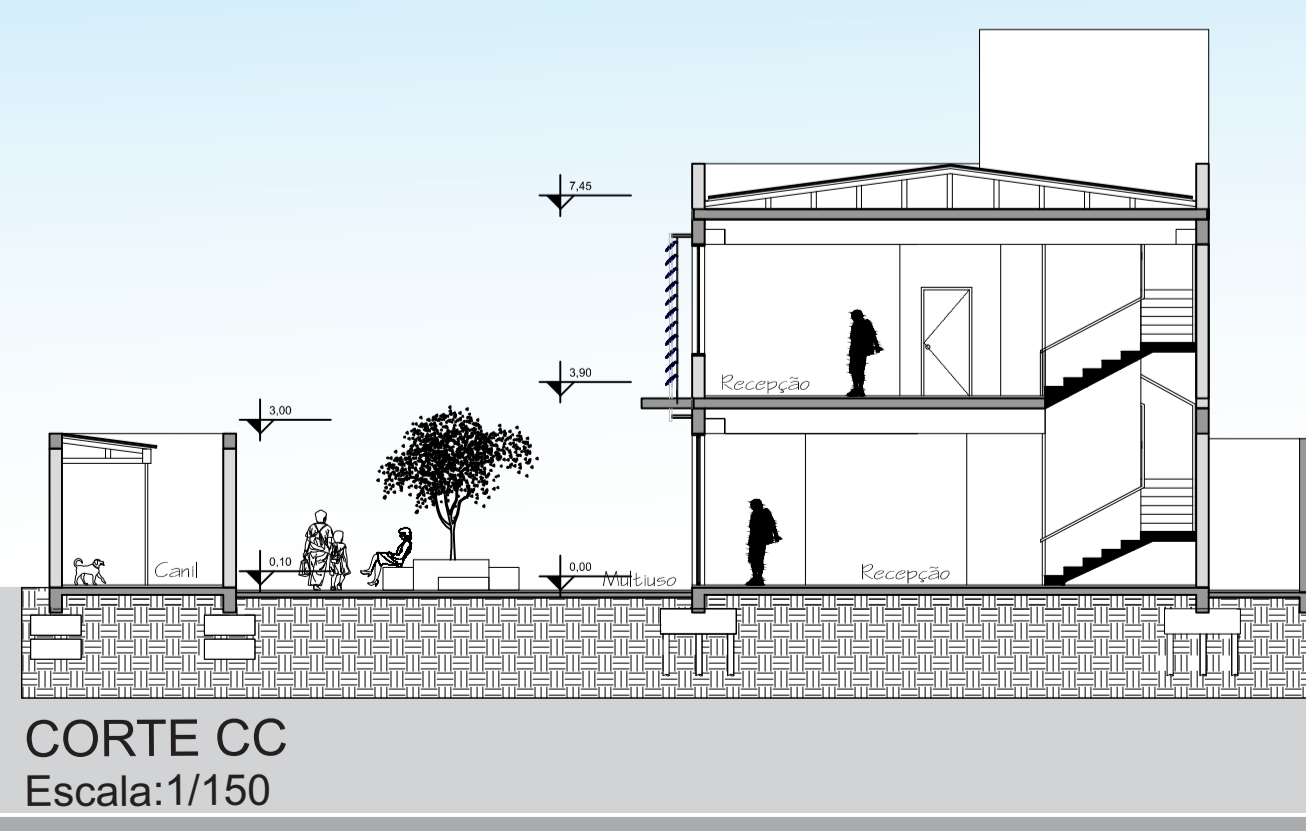
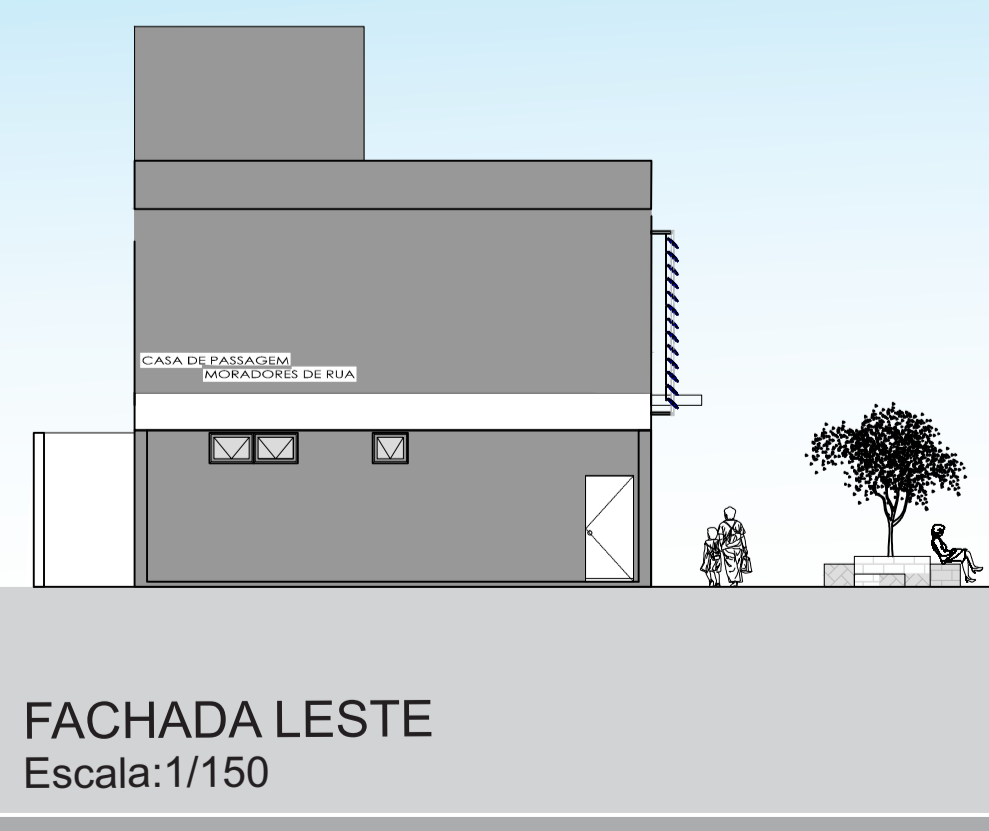
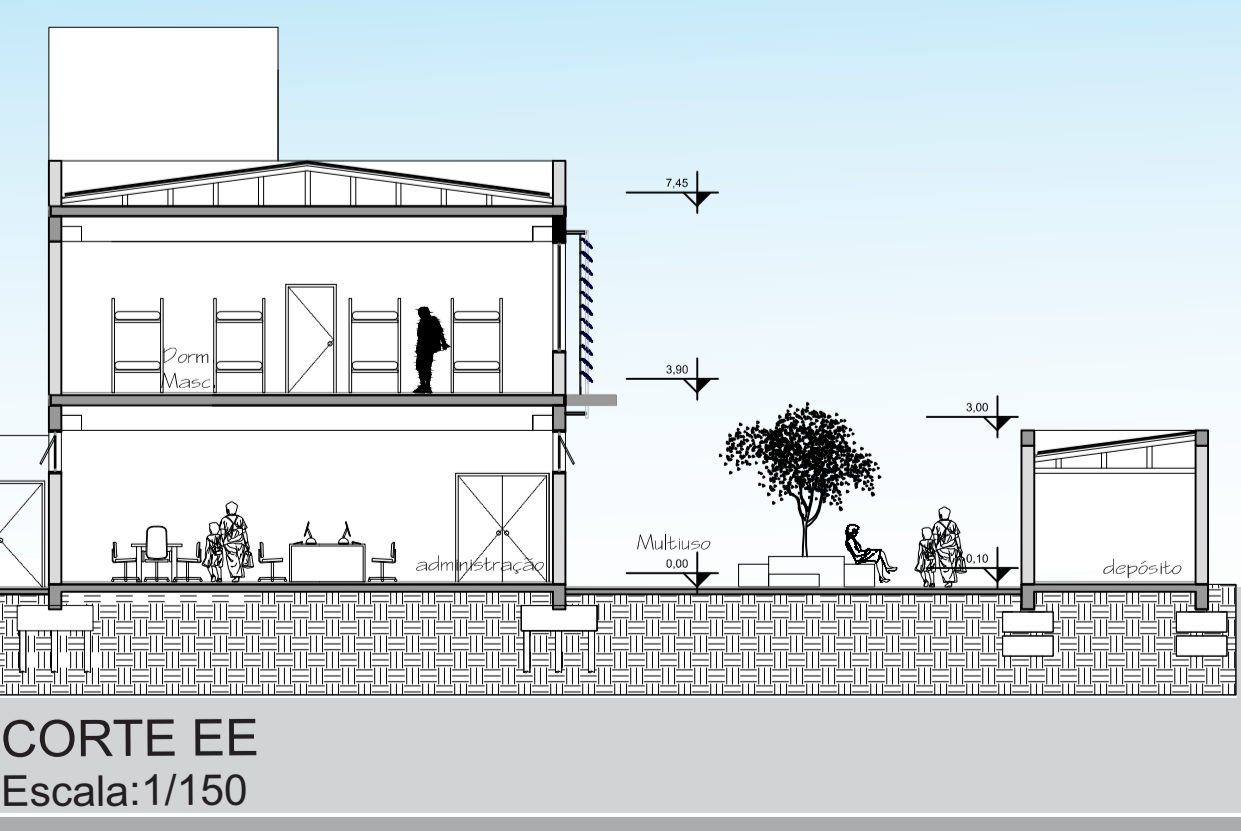
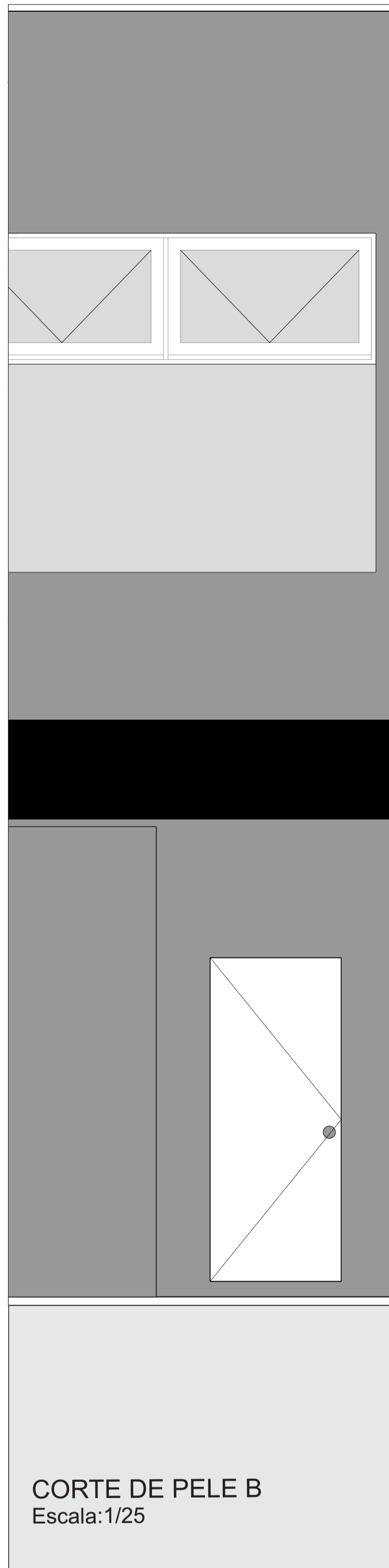
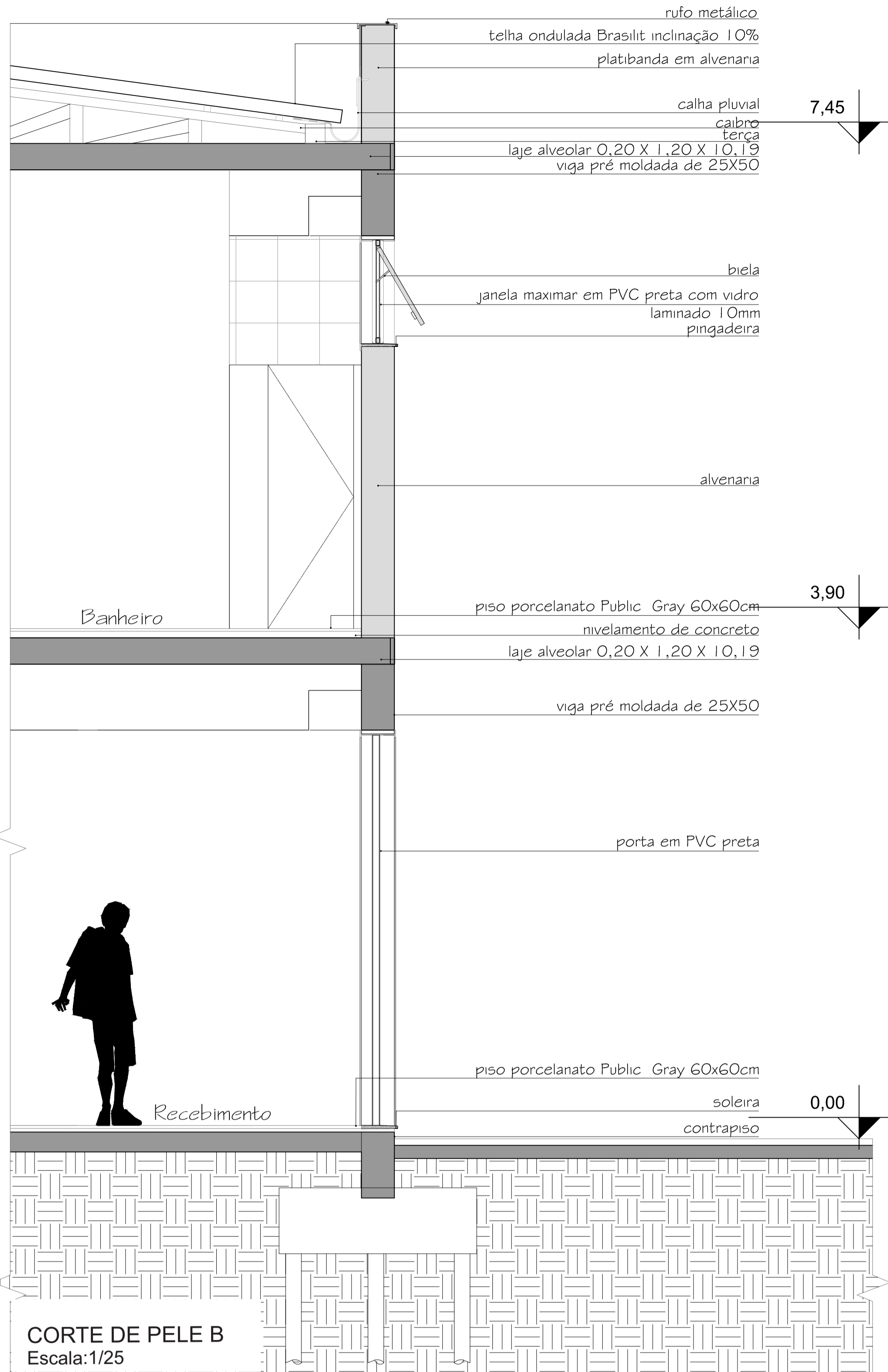

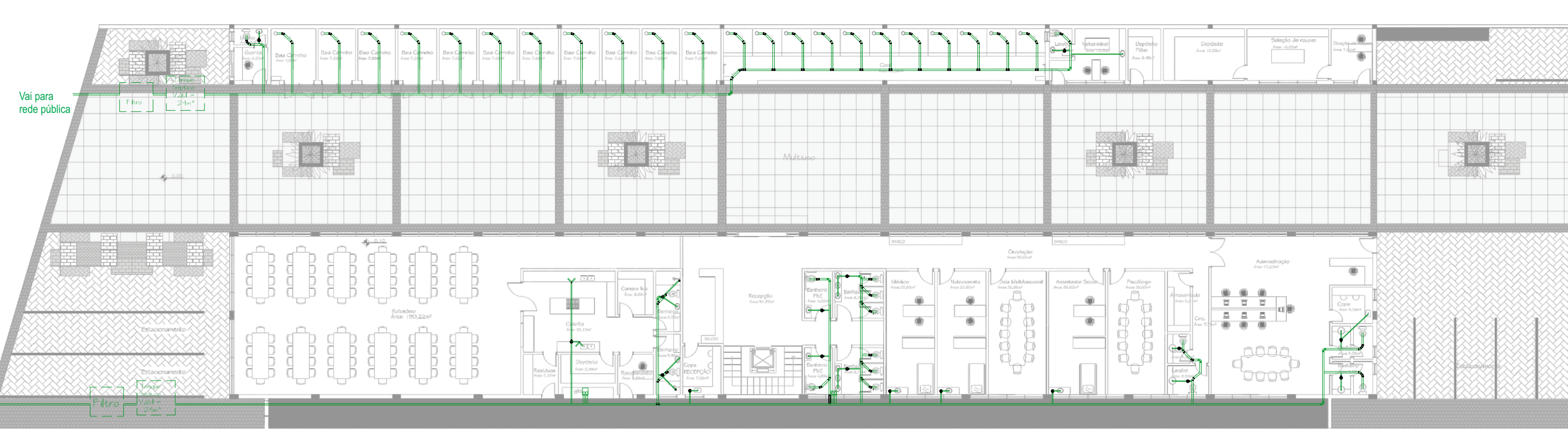

PLANTA BAIXA HIDROSSANITÁRIO- TÉRREO
Escala:1/250

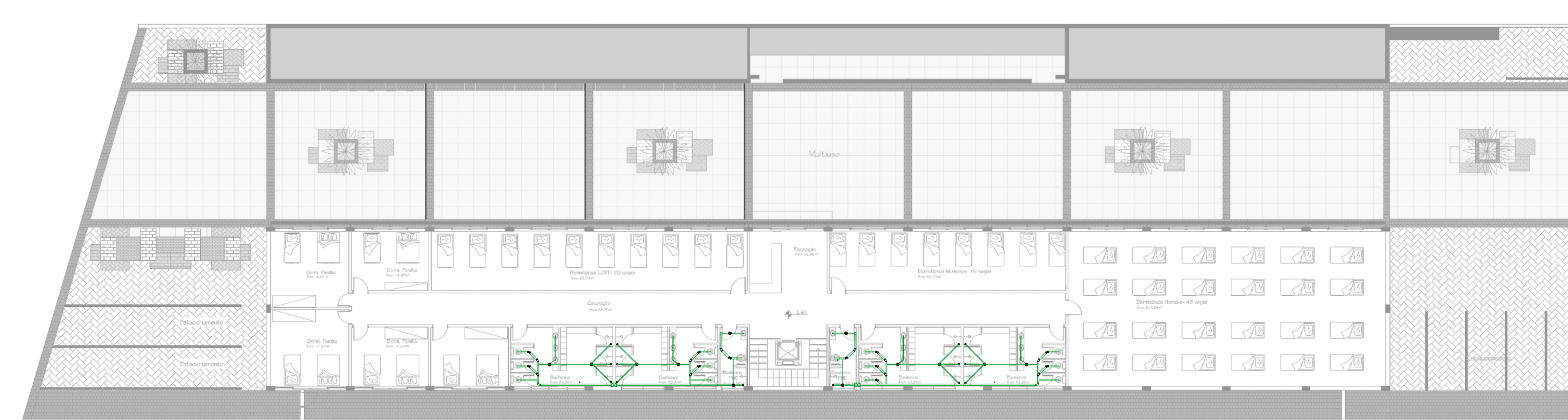

PLANTA BAIXA HIDROSSANITÁRIO- 1º PAVIMENTO
Escala:1/250

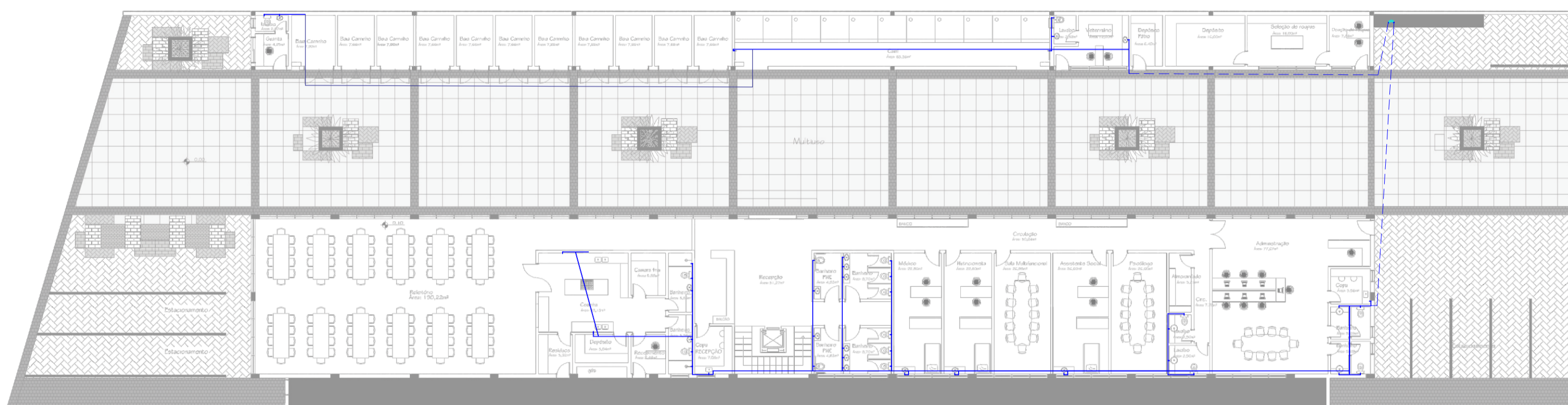

PLANTA BAIXA HIDRÁULICA- TÉRREO
Escala:1/250

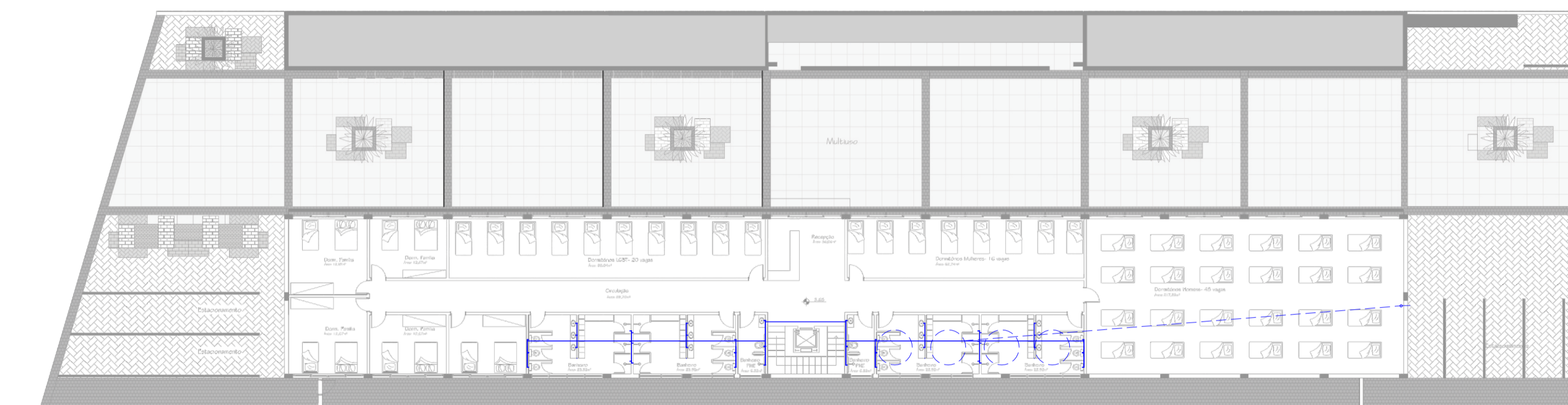

PLANTA BAIXA HIDRÁULICA- 1º PAVIMENTO
Escala:1/250

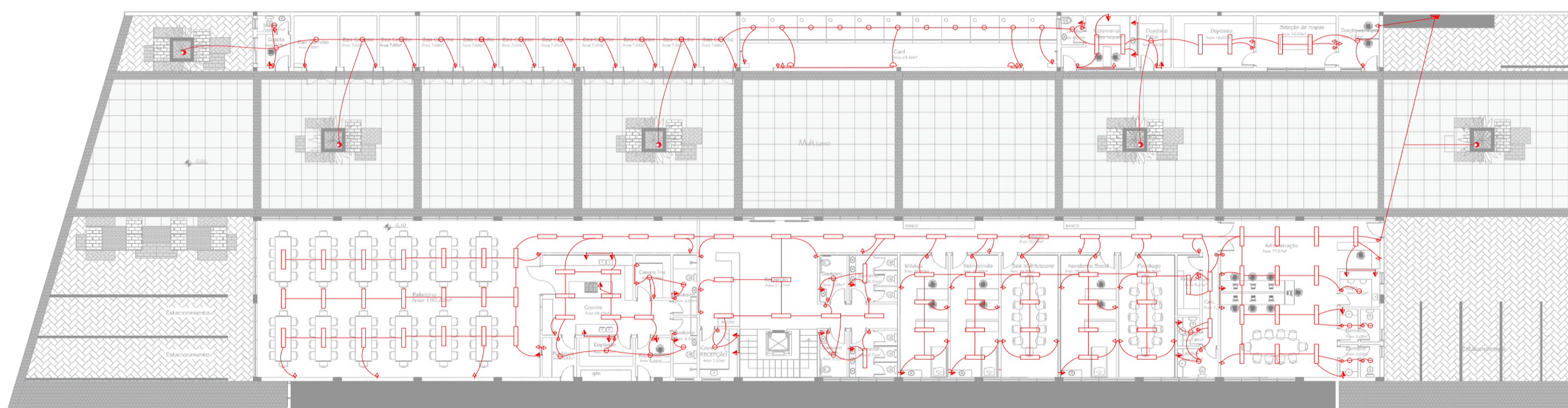

PLANTA BAIXA ELÉTRICA- TÉRREO
Escala:1/250

- Simbologia:
- ⊙ Ponto Luz teto (Pot/Circ)
 - ⊖ Ponto Luz parede (Pot/Circ)
 - ⊞ Quadro Distribuição
 - ⊞ Interruptor duplo h: 1.10
 - ⊞ Tomada simples h: .30
 - ⊞ Tomada simples h: 1.10
 - ⊞ Tomada especial h: 1.80
 - ⊞ Ponto Luz piso

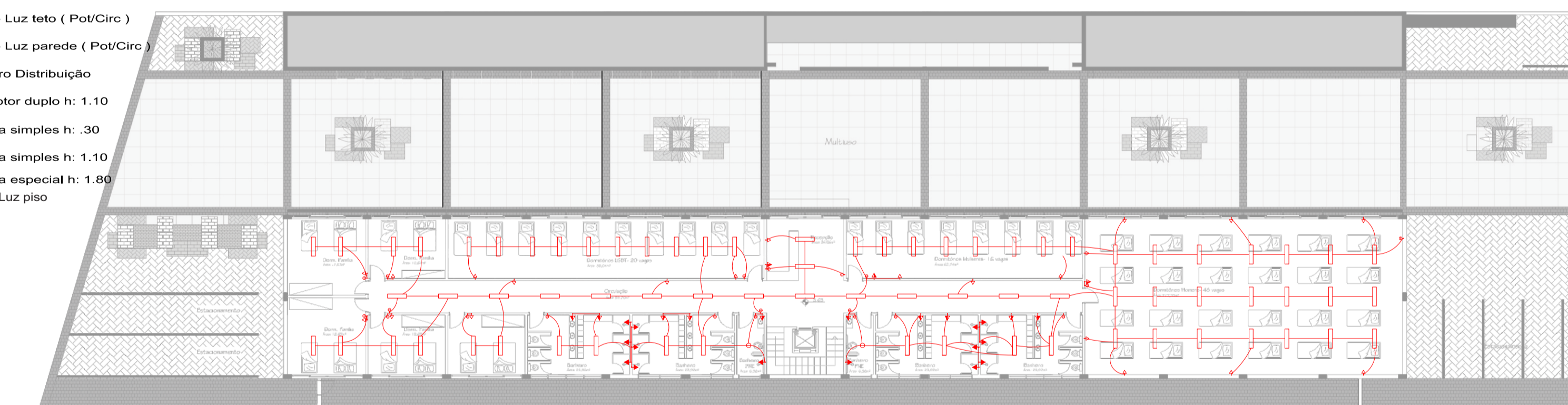

PLANTA BAIXA ELÉTRICA- 1º PAVIMENTO
Escala:1/250



PERSPECTIVA
Autora Modelagem
Chroma Studio finalização(2016)



PERSPECTIVA
Autora Modelagem
Chroma Studio finalização(2016)

MALHA ESTRUTURAL

O sistema estrutural proposto é laje alveolar, pilares e vigas pré moldadas.

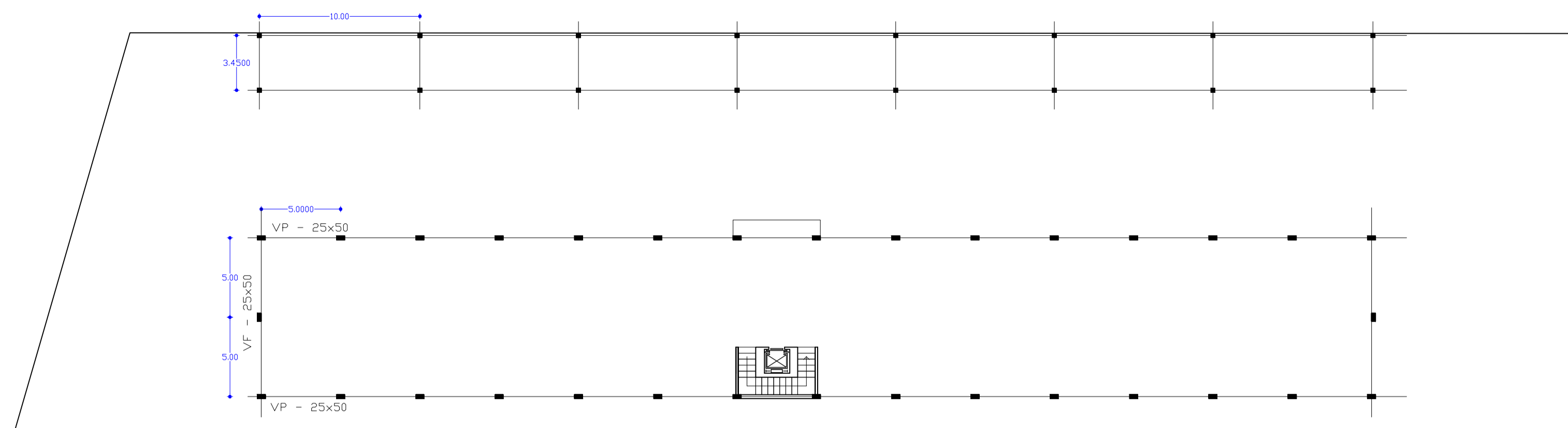

LOCAÇÃO DE PILARES / TÉRREO

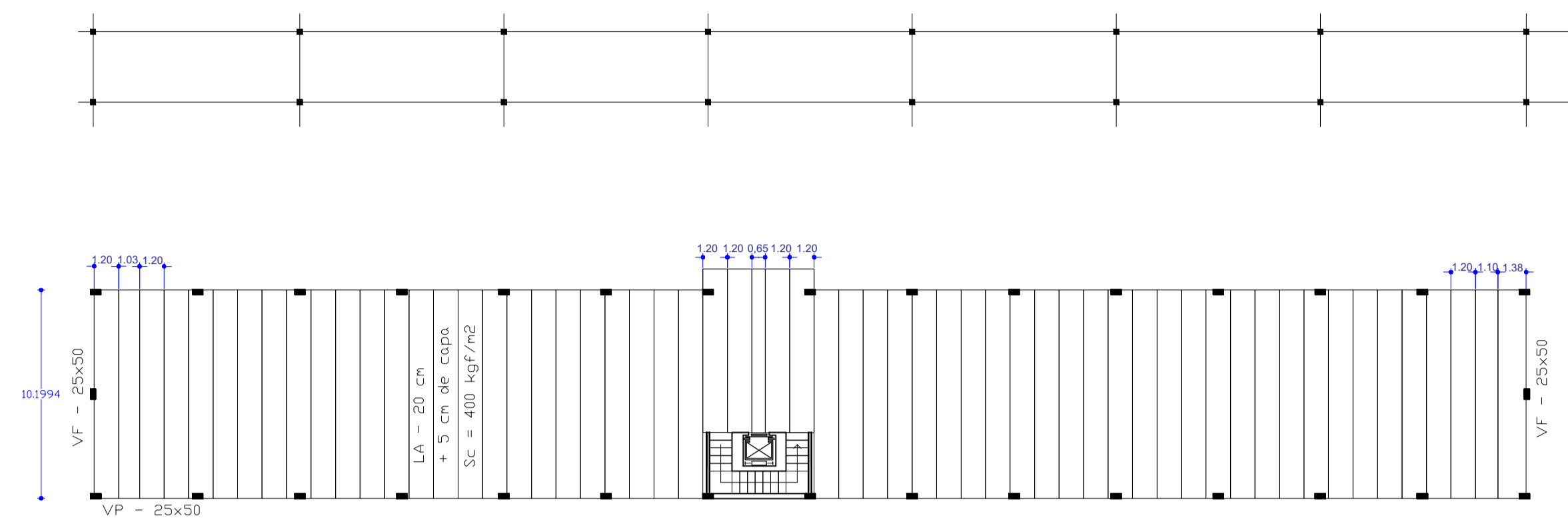

1 PAVIMENTO (DISPOSIÇÃO DA LAJE ALVEOLAR)

LOCAÇÃO DE PILARES/TÉRREO - Escala indefinida

1 PAVIMENTO (DISPOSIÇÃO DA LAJE ALVEOLAR) - Escala Indefinida

ETAPAS DE CONSTRUÇÃO

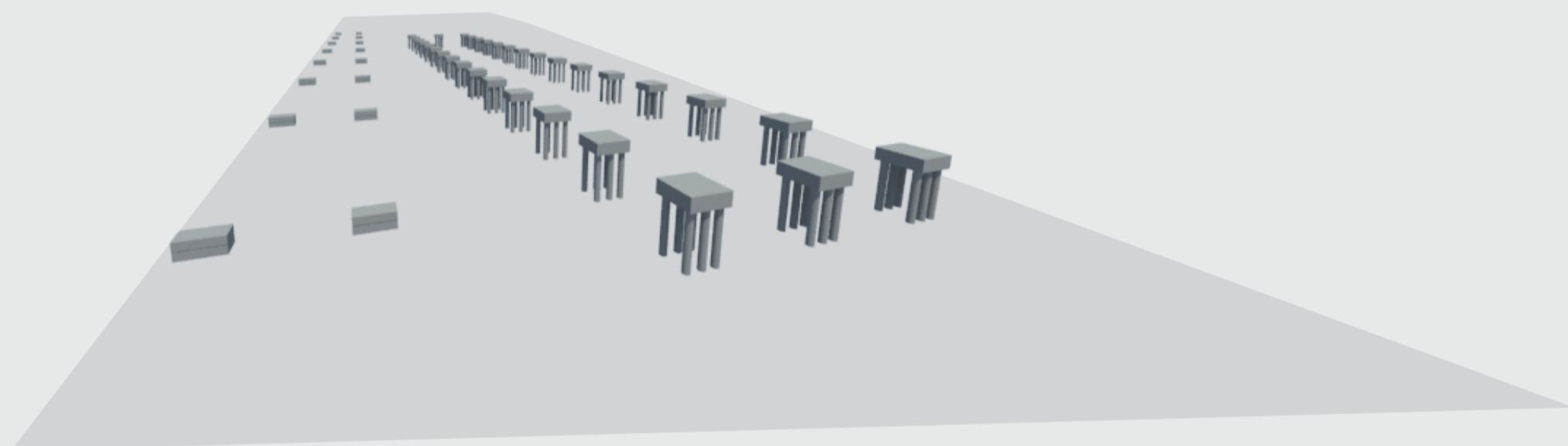

BASES /FUNDAÇÃO

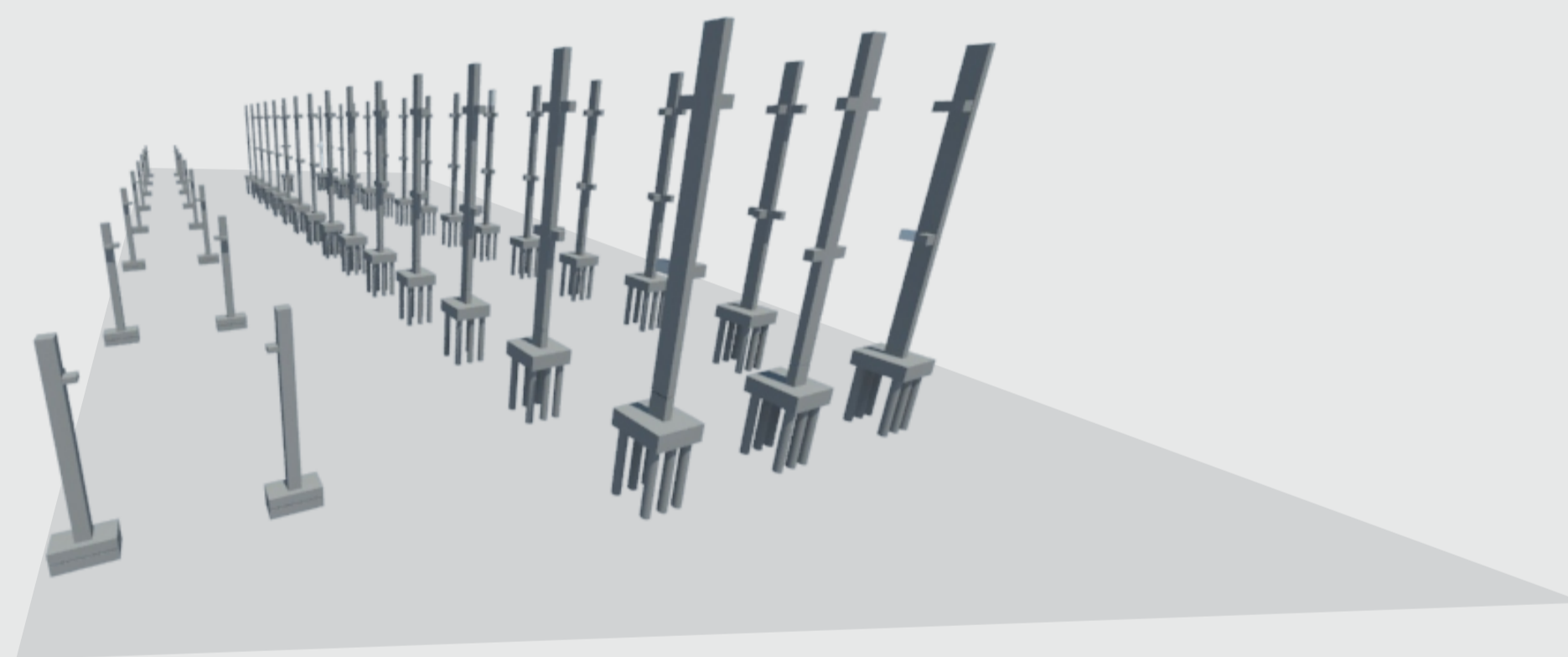

PILARES

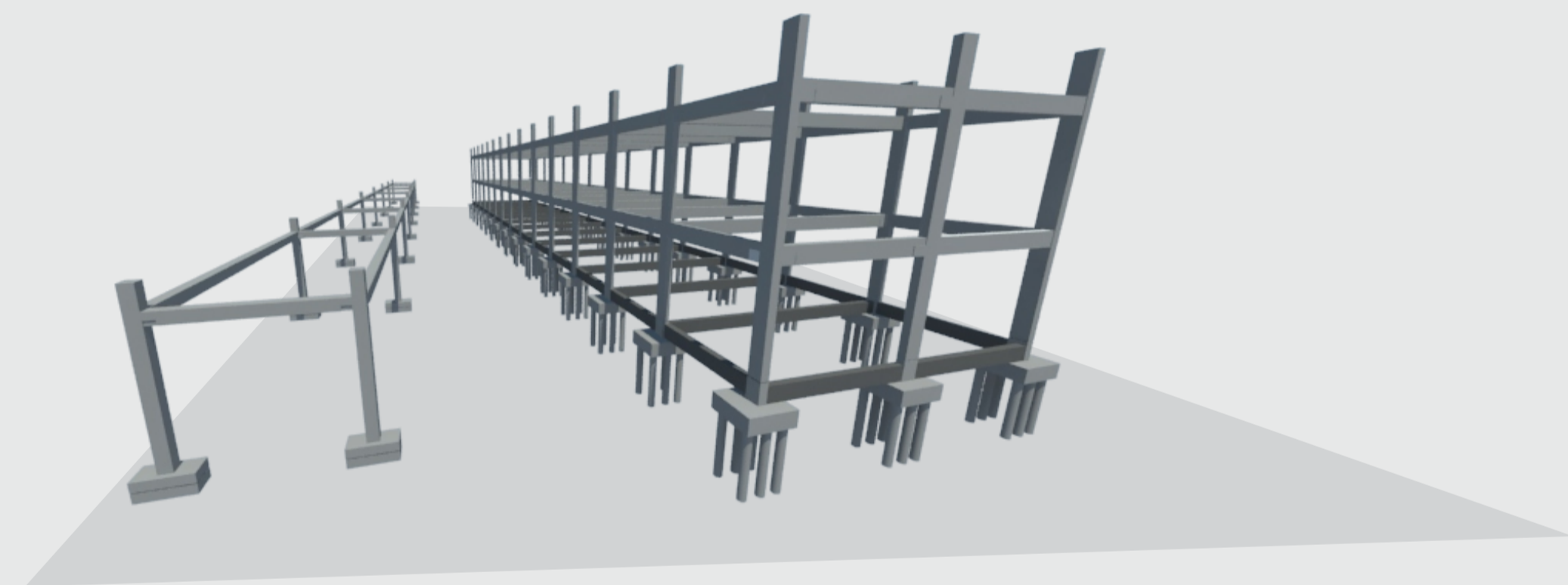

VIGAS

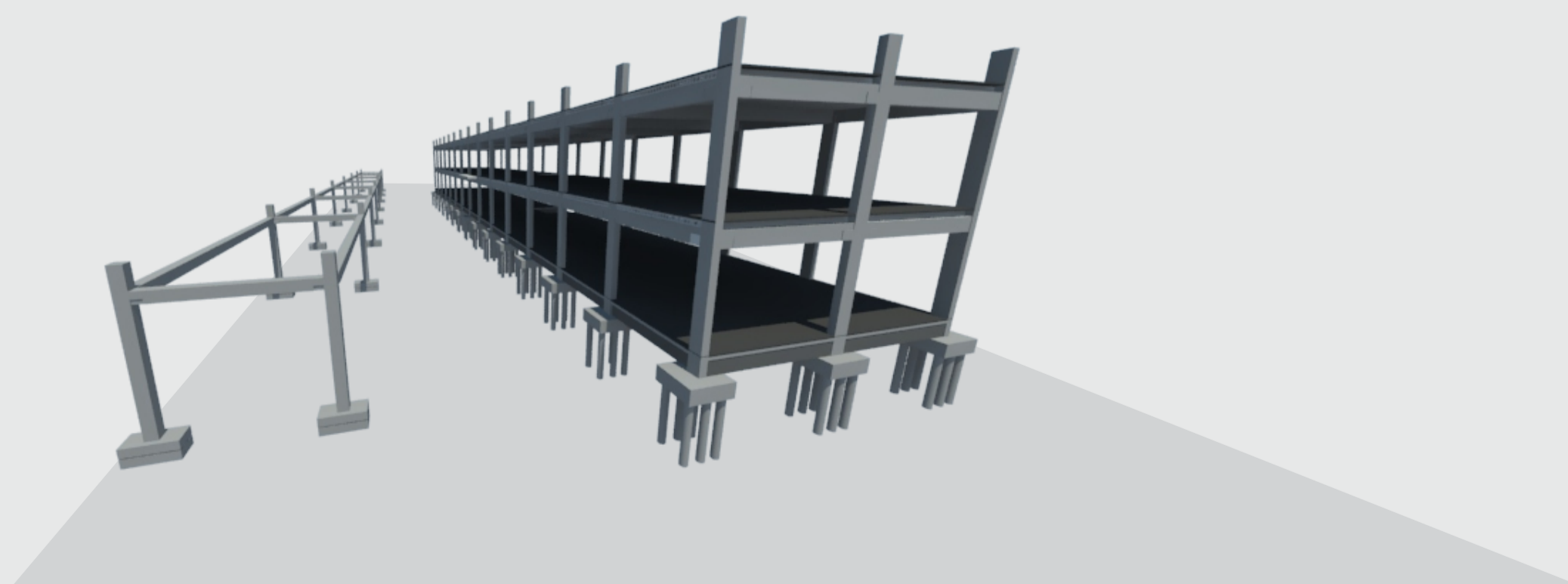

LAJES ALVEOLARES

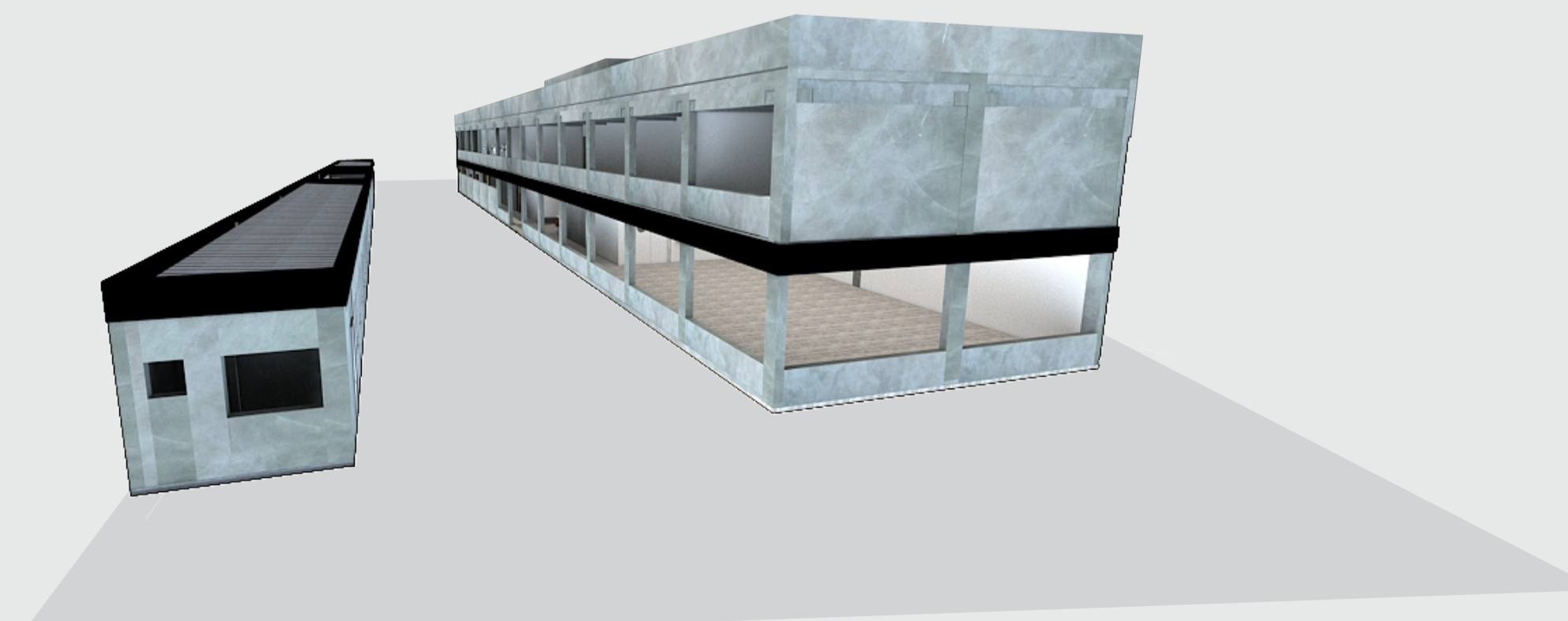

ALVENARIAS

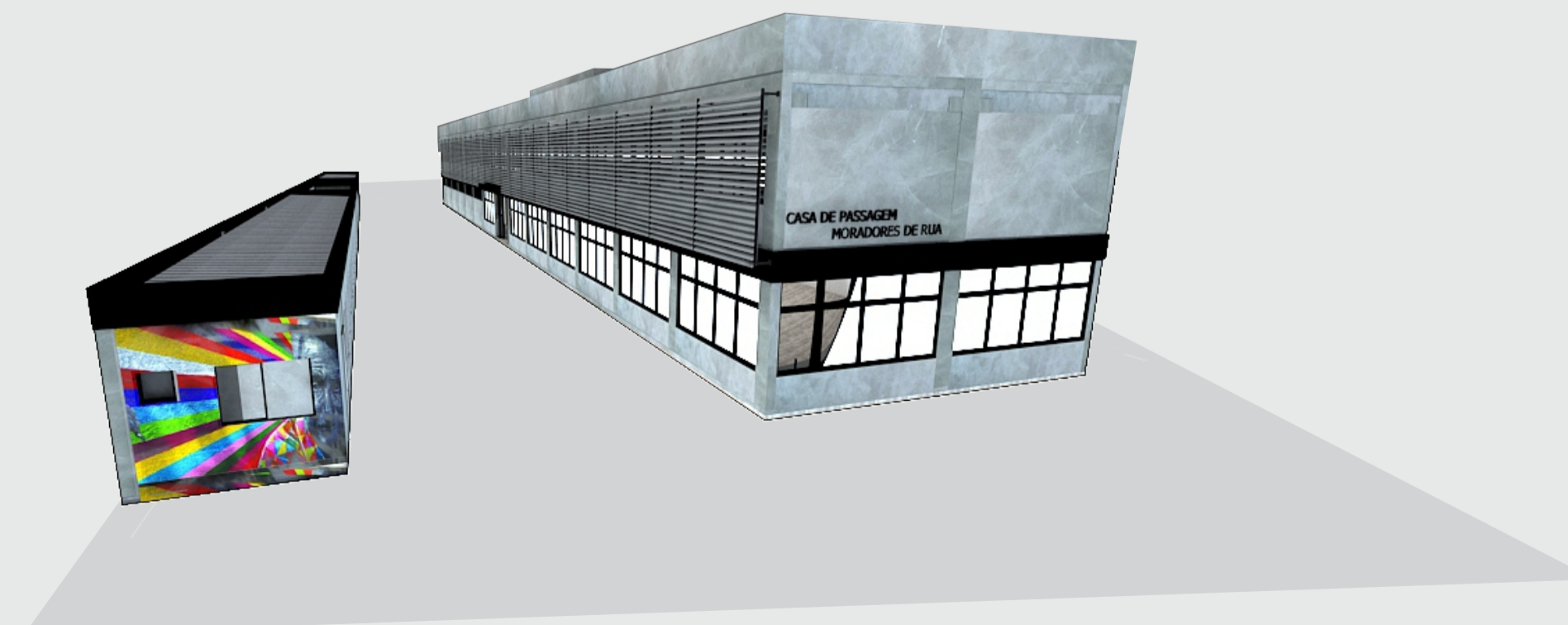

ESQUADRIAS E BRISE



CASA DE PASSAGEM
MORADORES DE RUA

PERSPECTIVA
Autora Modelagem
Chroma Studio finalização(2016)